GERDÂNİYE ŞARKI
NİÇİN ALDATTIN BENİ

DÜYEK

♪ : 220 ARANAĞME

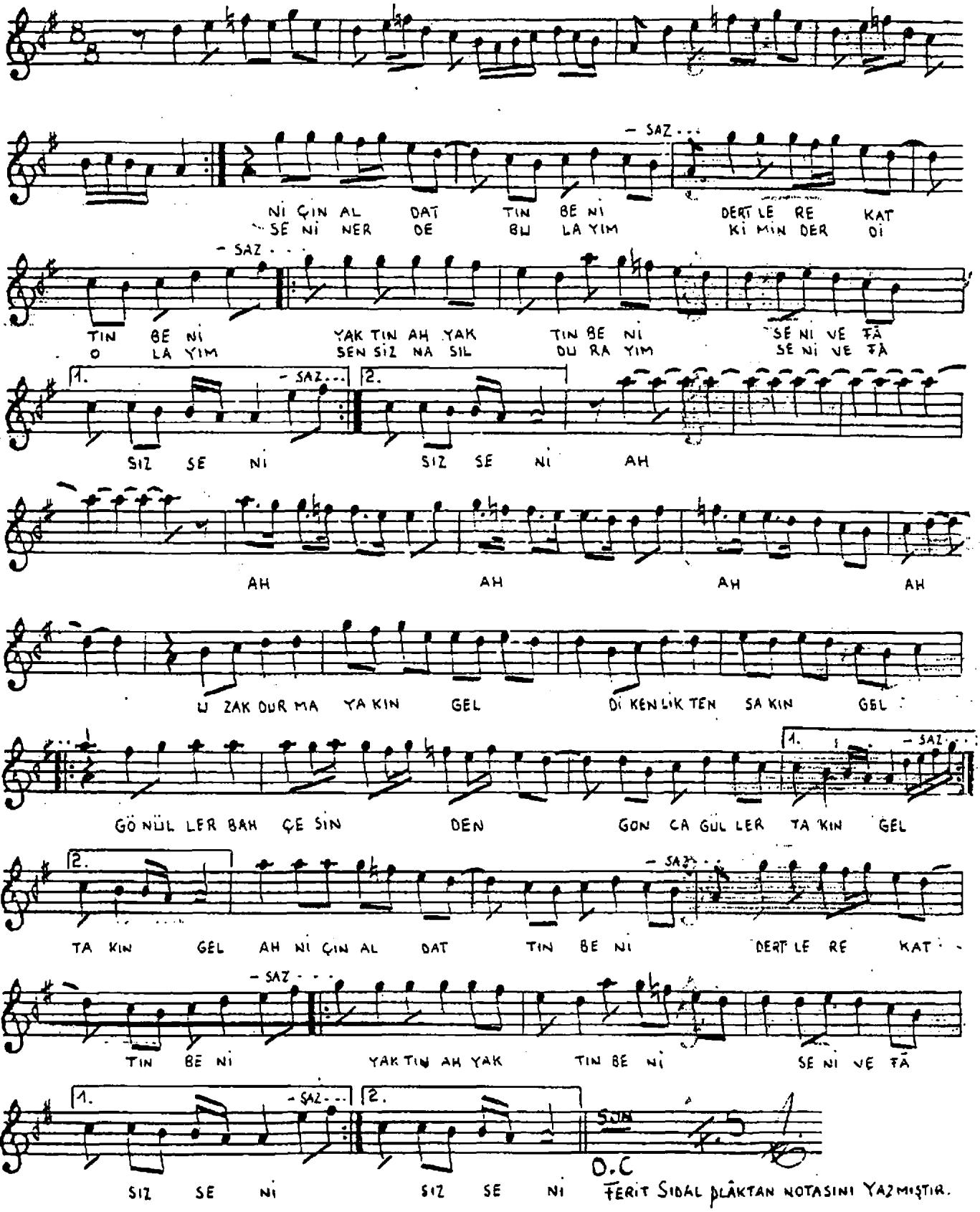

FERİT SIDAL PLÂKTAN NOTASINI YAZMIŞTIR.

NİÇİN ALDATTIN BENİ
DERTLERE KATTIN BENİ
YAKTIN AH YAKTIN BENİ
SENİ VEFÂSIZ SENİ

UZAK DURMA YAKIN GEL
DİKENLİKTEN SAKIN GEL
GÖNÜLLER BAHÇESİNDEN
GONCA GÜLLER TAKIN GEL

SENİ NERDE BULAYIM
KİMİN DERDİ OLAYIM
SENSİZ NASIL DURAYIM
SENİ VEFÂSIZ SENİ

Aytaç ERGEN