

USÛL = DÜYEK

ACEM İLAHÎ

Beste = ALI ŞİRÜGANI DEDE

Güfte = İSÂ MAHVÎ E/endi



DER (Dİ) MEN DİM MÜC Rİ MİM DER . .
ET ME MAH Vİ BEN DE Nİ RED . .



-- MA NE GEL DİM YÂ . . . RE SÛL
-- EY ŞE FA AT MEN . . . BA İ



SÂ İ LİM MUH TA Cİ NİM İH
SEN Gİ Bİ İH SA Nİ ÇOK SÛL

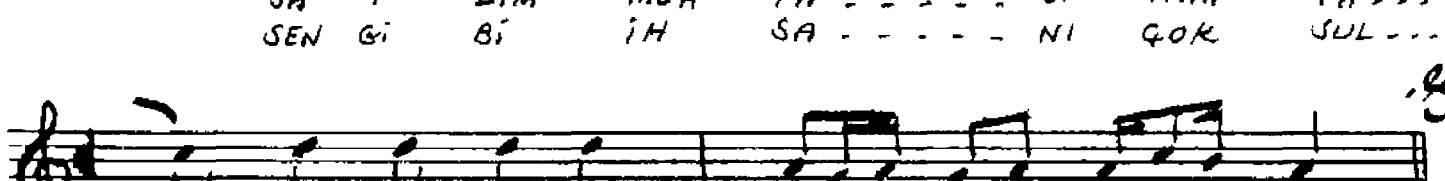

-- SÂ NE GEL DİM YÂ RE SÛL
-- TÂ NE GEL DİM YÂ RE SÛL

27.12.1984

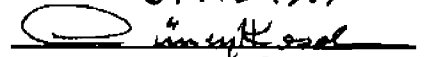
İsmail Hakkı
TAR. 16/2/87

DERD-MENDİM MÜCRİMİM DERMÂNE GELDİM YÂ RESÛL
SÂİLİM MUHTÂCINIM İHSÂNE GELDİM YÂ RESÛL
KÂBE-İ VASLİN YOLUNDA SÂ'Y EDİP DÜŞTÜM GARİB
GAYRİ NEM VAR CÂNIMI KURBÂNE GELDİM YÂ RESÛL

NÂR-İ HASRET CÂNA GEÇDİ CÂN ATIP CÂNIM SANA
AŞK İLE DİDÂRİNİ SEYRÂNE GELDİM YÂ RESÛL
İNTİSÂB-İ ZÂT-İ PÂKİN AFV-İ CÜRME ÇÜN SEBEB
ÂSİTÂN-İ RAHMET-İ RAHMÂNE GELDİM YÂ RESÛL

AKL-İ KÜLLÛM ALDI ELDEN RÂH-İ HAK DÜŞMANLARI
BÂŞ AÇIK YÂLİN AYAK DİVÂNE GELDİM YÂ RESÛL
ETME MAHVÎ BENDENİ RED EY ŞEFA'AT MENBÂİ
SEN GİBİ İHSÂNİ ÇOK SULTÂNE GELDİM YÂ RESÛL

ACEM MAKAMINDA İLÂHÎ

*Bestesi kimin eseri olduğu bilinmeyen bu ilâhînin güftesi Süleymaniye camii şeyhi İsa Mahvi efendi-
nindir. Hicri 1127 de Hacca giderken Şam'da ölmüştür.*

Düyek (♩=120) Ah der di men dim mü _____ c ri mi m der
ma ne ge _____ l dim ya _____ re su _____ l
Ah sa i li _____ m muh ta _____ ci na _____ m ih
sa na gel dim ya _____ re su _____ (SON)

GÜFTESİ

- Derdimendim mücrimin dermamana geldim ya resul*
- Sailim muhtacınam ihsana geldim ya resul*
- Kâbei vaslın yolunda sâyidiüp düştüm garib*
- Gayri nem var canımı kurbana geldim ya resul*
- Nari hasret cîna geçti can atıp canım sana*
- Aşkıla didarvı seyrana geldim ya resyul*
- İntisabı zati pakin afvi cürme şün sebep*
- Asituni rahmeti rahmana geldim ya resul*
- Aklı küllüm aldı elden rahı hak düşmanları*
- Baş açık yalın ayak diyana geldim ya resul*
- İtme (Mahvi) benderi red ey şefaât menbai*
- Sen gibi ihsanı çok sultana geldim ya resul*