T R T

AKSAK Müzik Dairesi

TSM

SÜRE : 2',15"×2=4'30"

Müzik : CEVDET ÇAĞLA

Söz : Behçet Kemal ÇAĞLAR

ACEM-KÜRDÎ ŞARKI

BAK BAHTA DA İKBĀLE DE NUR İNDİ HATAY'DA

♪ = 184

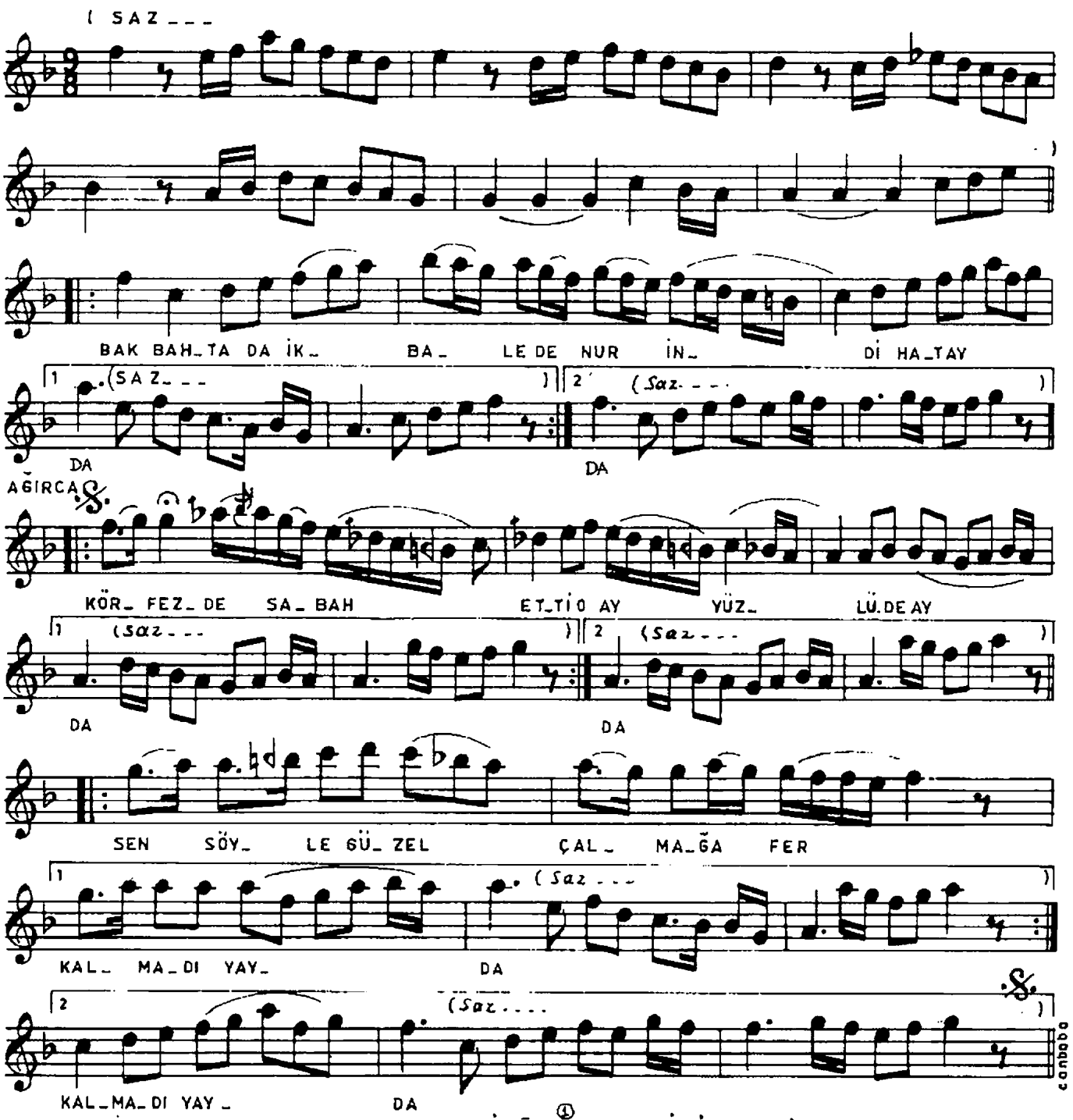

BAK BAHTA DA İKBĀLE① DE NUR İNDİ HATAY'DA
KÖRFEZDE SABAH ETTİ O AY YÜZLÜ DE, AY DA
SEN SÖYLE GÜZEL ÇALMAĞA FER KALMADI YAYDA
KÖRFEZDE SABAH ETTİ O AY YÜZLÜ DE, AY DA

DÜNYADAKİ CENNET NE İMİŞ GÖRMEĞE GEL SEN②
KANMAZ GÖNÜL AL, TAT ÇİÇEĞİNDEN PETEĞİNDEN
ÇIKMIŞ KUMA ÖPSEM DİYE UMMAN ETEĞİNDEN
KÖRFEZDE SABAH ETTİ O AY YÜZLÜ DE, AY DA

B. KEMAL ÇAĞLAR