TRT REP. NO:1555

BAYATİ ŞARKI

BENZEMEZ KİMSE SANA

USÛLÜ : AKSAK

GÜFTE : Rüştü ŞARDAĞ
BESTE : Fehmi TOKAY

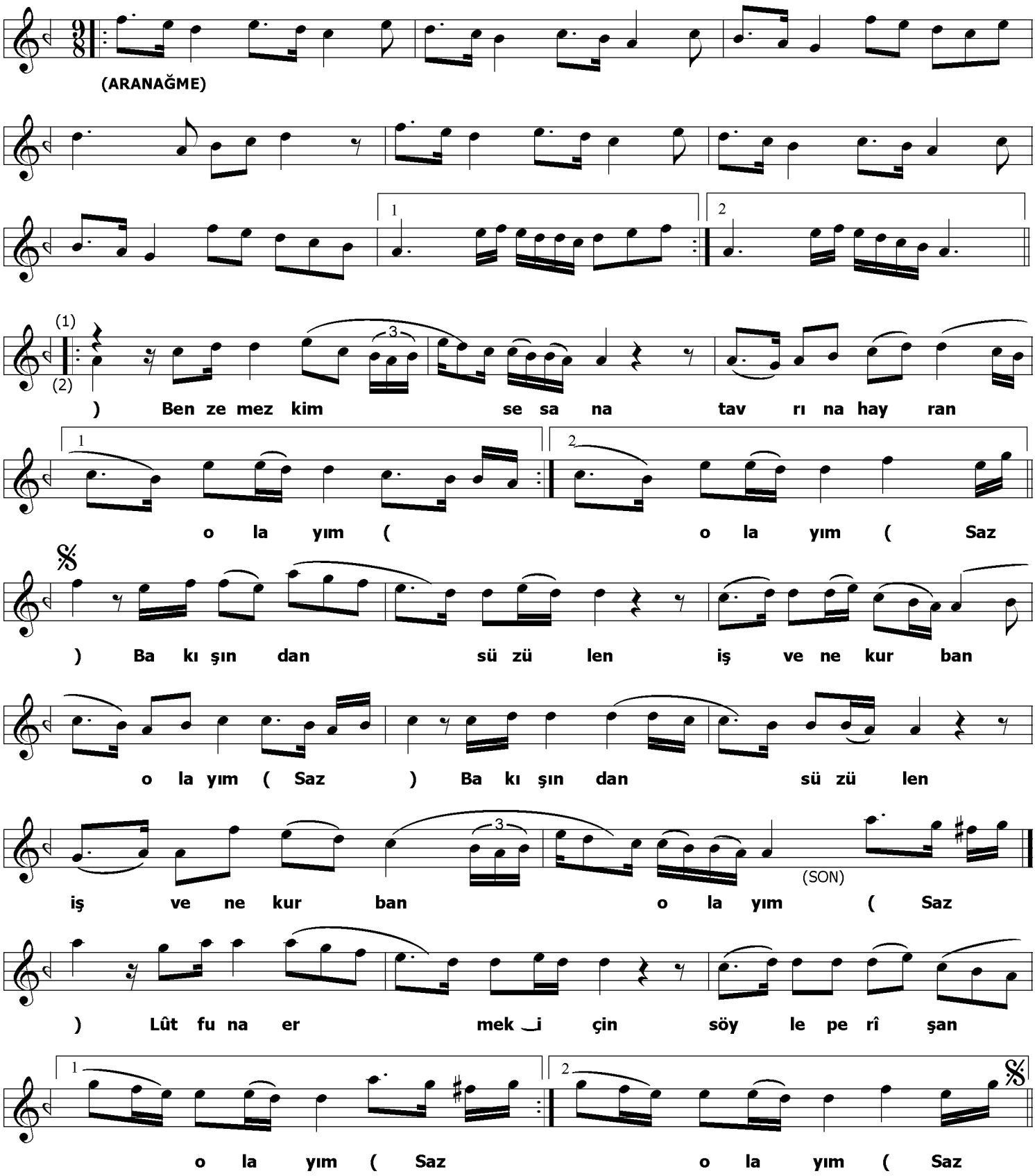

Remzi Oktar

Benzemez kimse sana, tavrına hayran olayım,
Bakışından süzülen, işvene kurban olayım.
Lûtfuna ermek için söyle perîşan olayım.
Bakışından süzülen, işvene kurban olayım.