BESTENİGÂR ŞARKI

Bir söz dedi cânan ki kerâmet var içinde

Söz: Nedim
Müzik: Timuçin Çevikoğlu

Türk Aksağı (Ağırca)

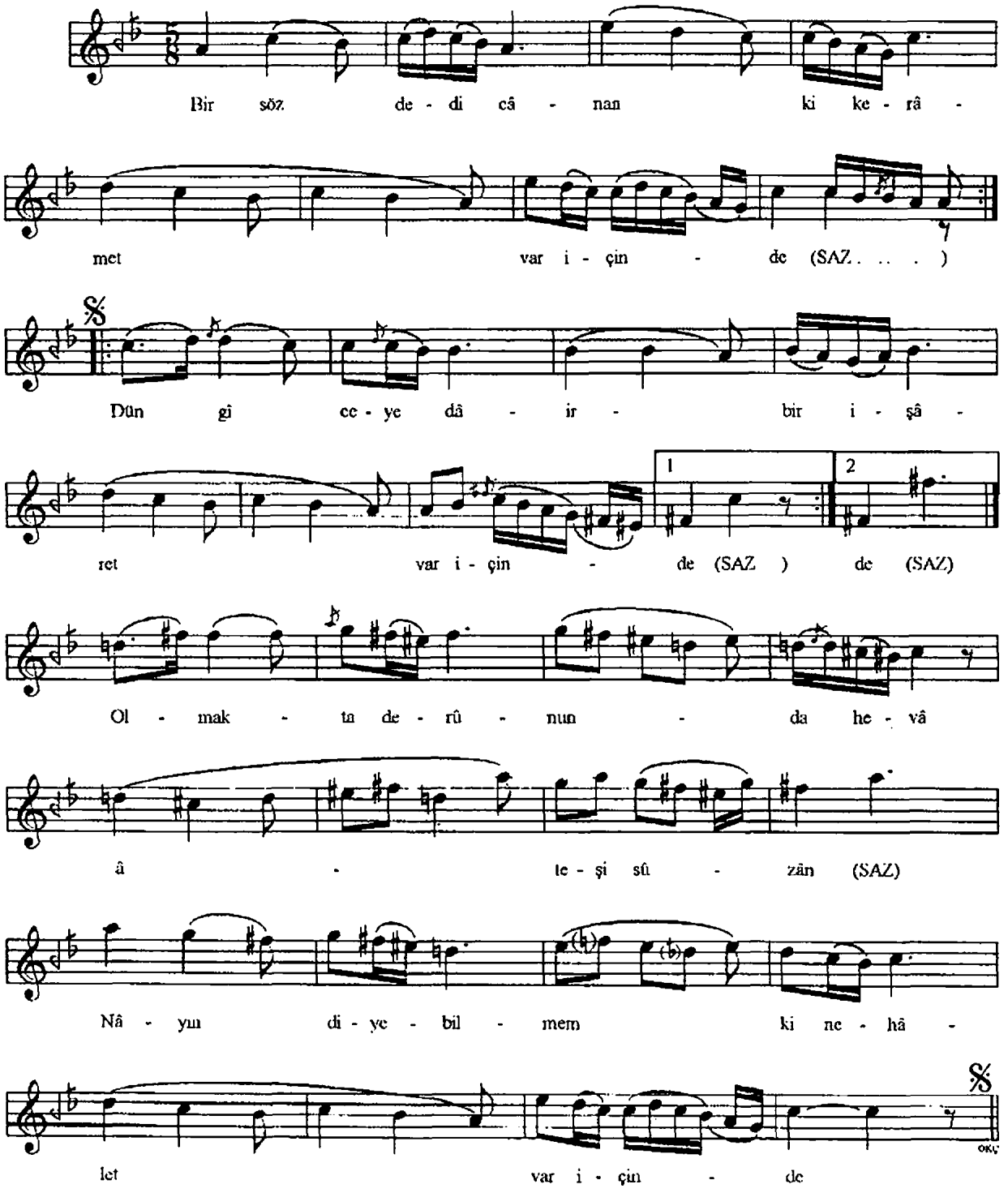

Bir söz dedi cânan ki kerâmet var içinde
Dün gîceye dâir bir işâret var içinde
Olmakta derûnunda hevâ âteş-i sûzân
Nâyın diyebilmem ki ne hâlet var içinde

derûn: iç, içeri sûzân: yakıcı hâlet: hâl, durum