

# BAYATI ŞARKI

Cânâ bana lûtfunla

Güfte ve Beste:

Osman Nuri Özpekel

AKSAK

( ♩ = 116 )



ARANAĞMESİ



Câ nâ ba na lût fun la ne den



kah re di yor sun ----- SAZ ----- sun ----- SAZ -----

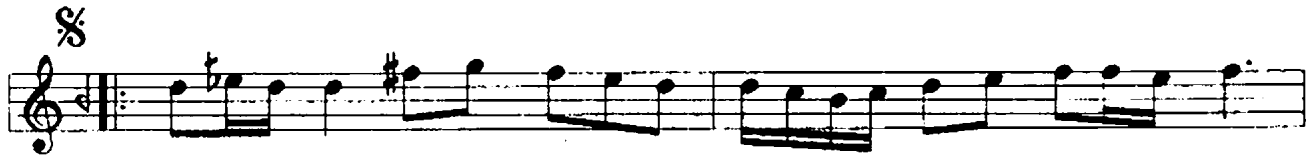

Her â nı mı cev rin le i nan  
Aş kın la ya nan kâl bi mi bak



zeh re di yor sun sun ----- SAZ ----- sun sun ----- SAZ -----  
mah ve di yor sun sun



Vas lın be ni dil şâd e de cek zan ne di yor



ken ----- SAZ ----- ken ----- SAZ ----- sun ----- SAZ ----- SON ON O

CÂNÂ BANA LÜTFUNLA NEDEN KAHREDİYORSUN  
HER ÂNIMI CEVRİNLE İNAN ZEHREDİYORSUN  
VASLIN BENİ DİLŞÂD EDECEK ZANNEDİYORKEN  
AŞKINLA YANAN KÂLBİMİ BAK MAHVEDİYORSUN