Usûlü: Düyek

ACEMAŞÎRAN İLÂHÎ

53.

Besteci
Güfte: Azîz MAHMUD HÜDÂÎ

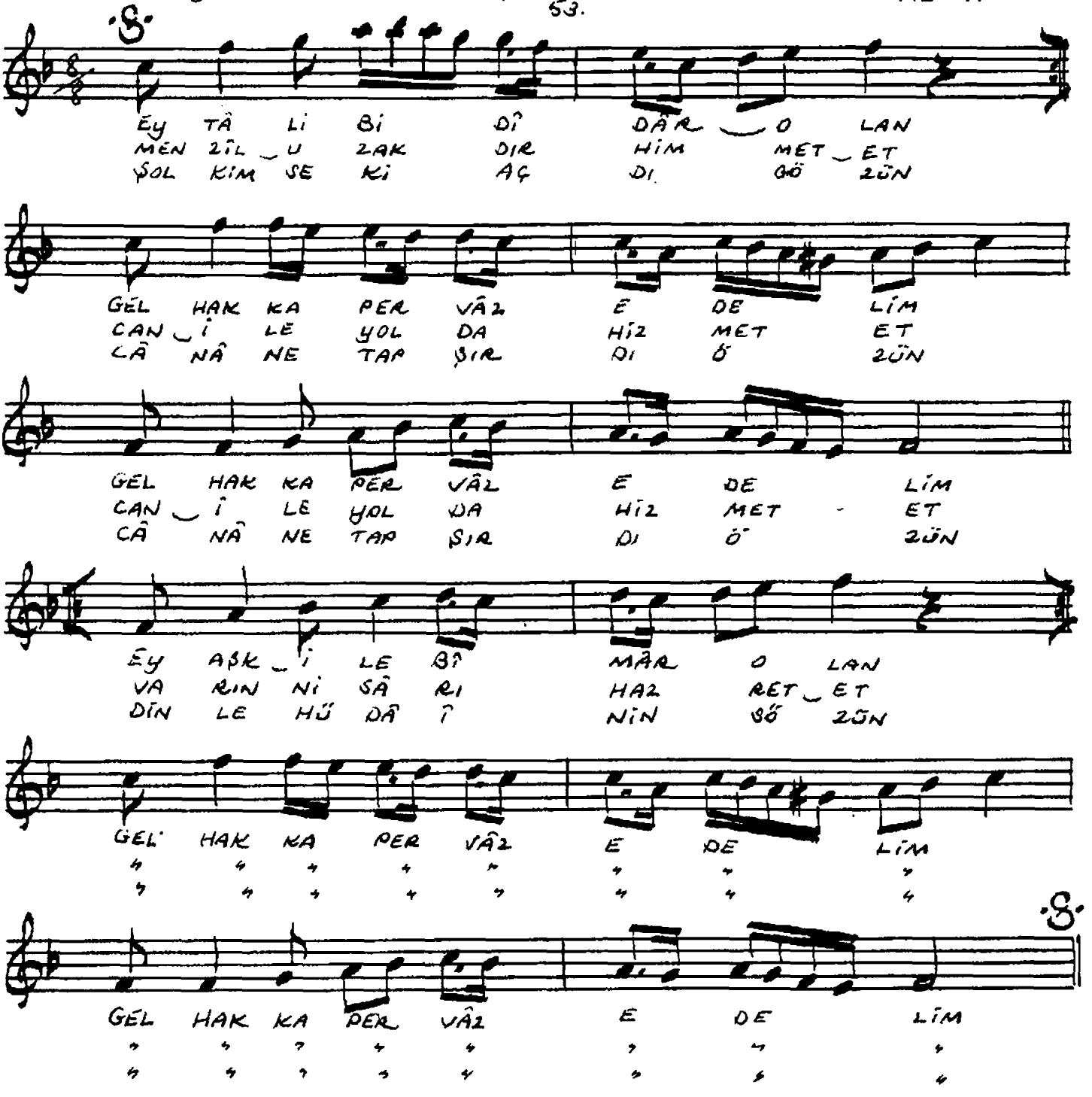

Rüştü Eriç'den aldığım eski yazı bir notadan 9. 6. 1990