BESTE ISFAHAN DURAK

Bestekâr : H. SADEDDİN AREL
Güftekâr : NİYÂZÎ MISRÎ

Usûlü:Durak evferi (Ağır)

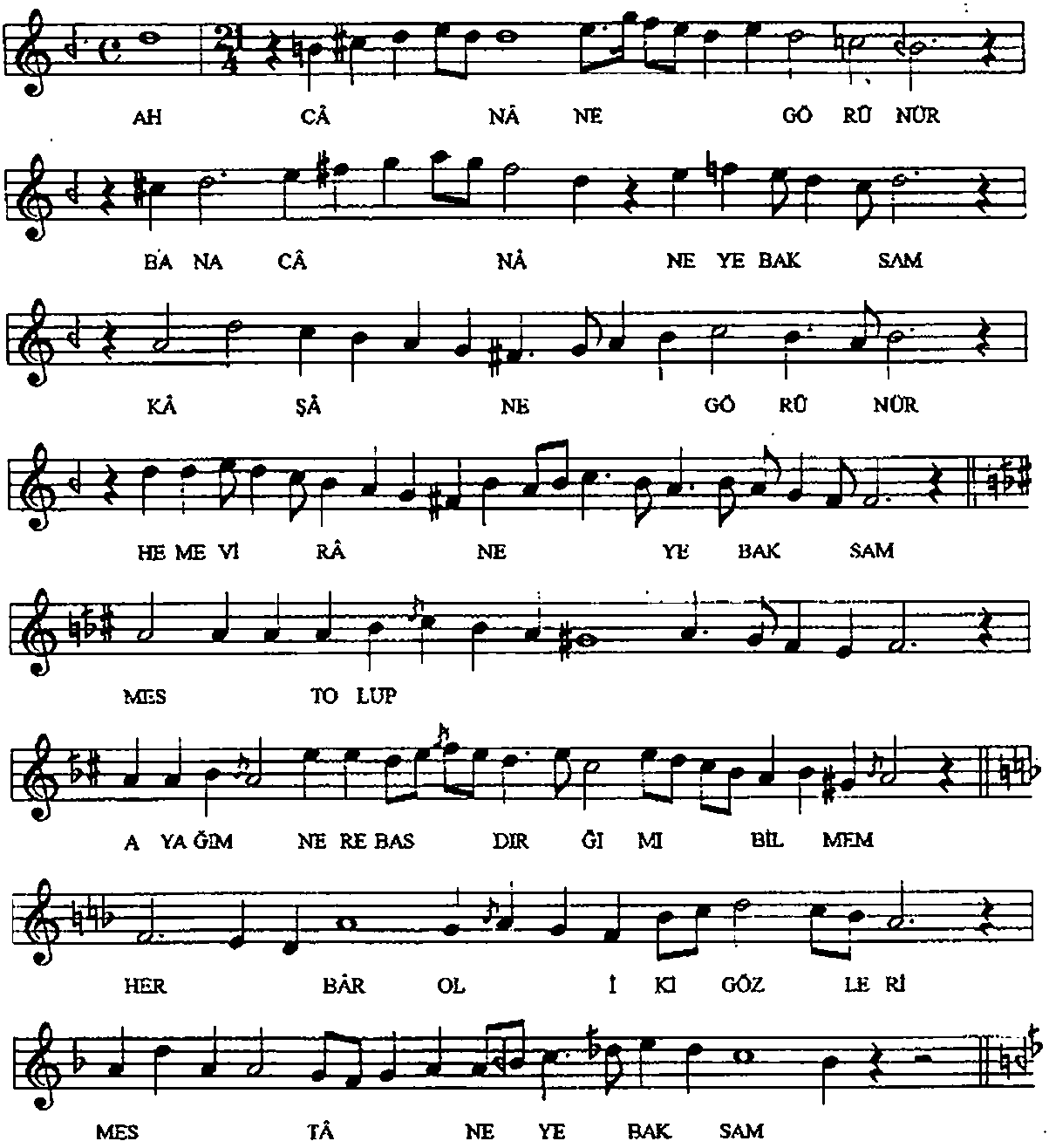

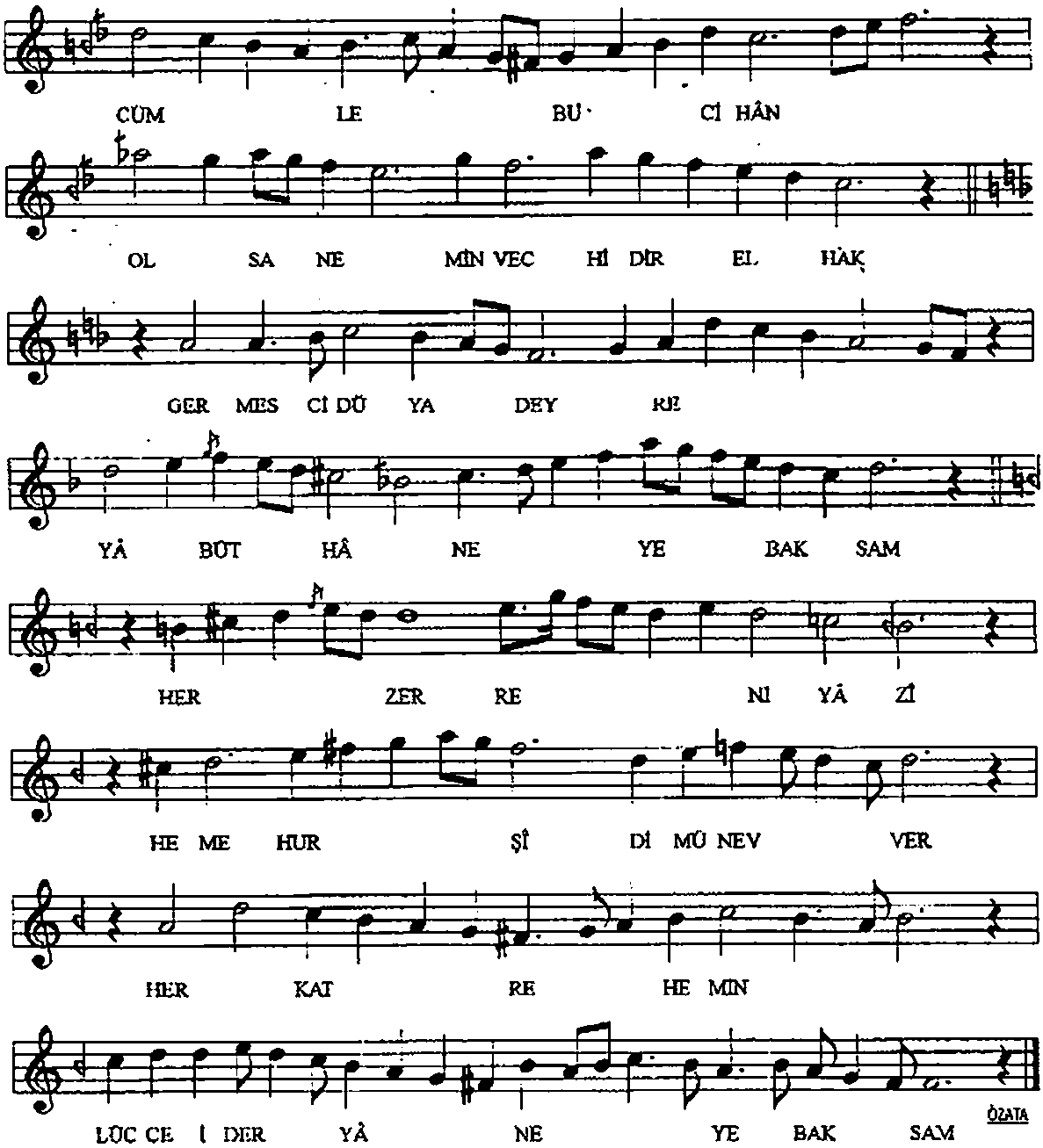

CÂNÂNE GÖRÜNÜR BANA CÂNÂ NEYE BAKSAM
KÂŞÂNE GÖRÜNÜR HEME VIRÂNEYE BAKSAM
MEST OLUP AYAĞIM NERE BASDIĞIMI BİLMEM
HER BÂR OL İKİ GÖZLERİ MESTÂNEYE BAKSAM

CÜMLE BU CİHÂN OLSA NEMİN VECHİDİR EL-HÂK
GER MESCİD Ü YÂ DEYRE YÂ BÜTHÂNEYE BAKSAM
HER ZERRE NİYÂZÎ HEME HURŞİD-İ MÜNEVVER
HER KATRE HEMİN LÜCCE-İ DERYÂ NEYE BAKSAM