

T R Y  
Melek Dalree)

USÛLÜ : DÜYEK

SÜRE : 5'30"

T S M

# ACEM AŞİRÂN SARKI

( GÖNLÜM YENİ BİR SEVGİLİ MÜMKÜN MÜ BEĞENSİN )

MÜZİK : Dr. ALÂEDDİN YAVASCA

SÖZ : Dr. VAHİT ÖZAYDIN

$\text{♩} = 144$



Aranâğme . . . . .



GÖN\_ LÜM YE\_Nİ BİR SEV\_ Gİ\_Lİ MÜM\_ KÜN\_ MÜ BE\_ ĞEN\_ SİN ÂH



GÖN\_ LÜM YE\_Nİ BİR SEV\_ Gİ\_Lİ MÜM\_ KÜN\_ MÜ BE\_ ĞEN\_ SİN

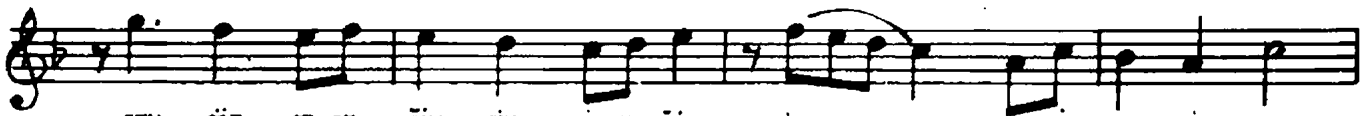

SEN GÖZ\_ BE\_ BE\_ ĞİM\_ SİN Çİ\_ ÇE\_ ĞİM İLK SE\_ Vİ\_ LEN\_ SİN AH



SEN GÖZ\_ BE\_ BE\_ ĞİM\_ SİN Çİ\_ ÇE\_ ĞİM İLK SE\_ Vİ\_ LEN\_ SİN (SON)

T R Y  
Müzik Dairesi  
T S M

ACEM AŞIRAN ŞARKI  
(GÖNLÜM YENİ BİR SEVGİLİ MÜMKÜN MÜ BEĞENSİN )  
( Şahife 2 )

(Saz....)



DÜN\_YA\_DA BA\_NA VAR\_ SA\_DA SEN YOK\_ SA\_DA SEN\_



SİN DÜN\_YA\_DA BA\_NA VAR\_ SA DA SEN



YOK\_ SA DA SEN\_ SİN (Saz....) uysal

GÖNLÜM YENİ BİR SEVGİLİ MÜMKÜN MÜ BEĞENSİN  
SEN GÖZ BEBEGİMSİN ÇİÇEĞİM, İLK SEVİLENSİN  
DÜNYADA BANA VARSA DA SEN, YOKSA DA SENSİN  
SEN GÖZ BEBEGİMSİN ÇİÇEĞİM, İLK SEVİLENSİN.

Dr. Vahit Özyayın