

USÛLÜ : DEĞİŞMELİ

DÜYEK

CURCUNA

EVÇ-ÂRA ŞARKI

YILLARCA ELİM KÂLBİMİN ÜSTÜNDE EĞİLDİM

MÜZİK : SADETTİN KAYNAK

SÖZ : FUAT HULİSİ DEMİRELLİ

YIL LAR CA E LİM KÂL Bİ MİN ÜS TÜN DE E
ĞİL DİM E ĞİL DİM (SAZ)
GÖL BEN GEN SEV Gİ Bİ ME DEN (SAZ) TOP EV RAK VEL LA SE
RA Nİ (SAZ) AŞ KEN KİN DİM LA DE SE RİL DE ĞİL
DİM DİM SE RİL DİM DİM DE ĞİL (SAZ)
SEN SİN E ME LİM (SAZ) BAŞ KA TE
MEN Nİ LE Rİ SİL DİM SİL
DİM (SAZ) DÜN YÂ YI TE BES
SÜM LE Rİ NİN (SAZ) GÜL ŞE Nİ
BİL DİM BİL DİM (SAZ)



SAZ



GÖK LER DE YE ŞİL GÖZ LE Rİ NİN Â ŞI KI AY



GÜN Â ŞI KI AY GÜN (SAZ) GÖN LÜM



Gİ Bİ LÂ KİN O LA MAZ LAR SA NA DÜ Ş KÜN



SA NA DÜ Ş KÜN (SAZ) RÛ HUM DA GÜ NEŞ

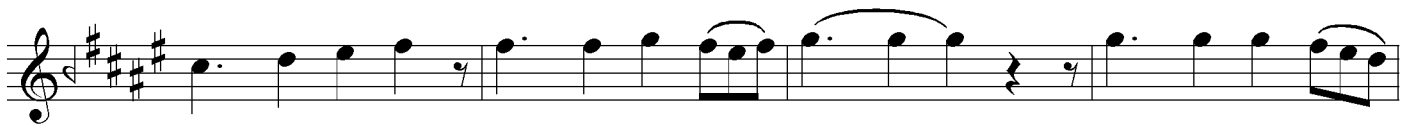

DO Ğ DU NE DİR AN LA DIM ÜL KÜN AN LA DIM ÜL



KÜN GÂ Zİ SA NA GÖK TEN DE BÜ YÜK



SEV Gİ Sİ TÜR KÜN SEV Gİ Sİ TÜR KÜN (SAZ)

Faruk Fakir

YILLARCA ELİM KÂLBİMİN ÜSTÜNDE EĞİLDİM
GÖLGEN GİBİ TOPRAKLARA AŞKINLA SERİLDİM
SENSİN EMELİM BAŞKA TEMENNİLERİ SİLDİM
DÜNYÂYI TEBESSÜMLERİNİN GÜLŞENİ BİLDİM
BEN SEVMEDEN EVVEL SENİ KENDİMDE DEĞİLDİM

GÖKLERDE YEŞİL GÖZLERİNİN ÂŞIKI AYGÜN
GÖNLÜM GİBİ LÂKİN OLAMAZLAR SANA DÜŞKÜN
RÛHUMDA GÜNEŞ DOĞDU NEDİR ANLADIM ÜLKÜN
GÂZİ SANA GÖKTEN DE BÜYÜK SEVGİSİ TÜRKÜN
BEN SEVMEDEN EVVEL SENİ KENDİMDE DEĞİLDİM