Aksak (Orta)
♪ = 144

DİLKEŞ HÂVERAN ŞARKI
(Yıl Sonu)

Güfte: Halil Soyuer
Beste: C. Tanrıkorur

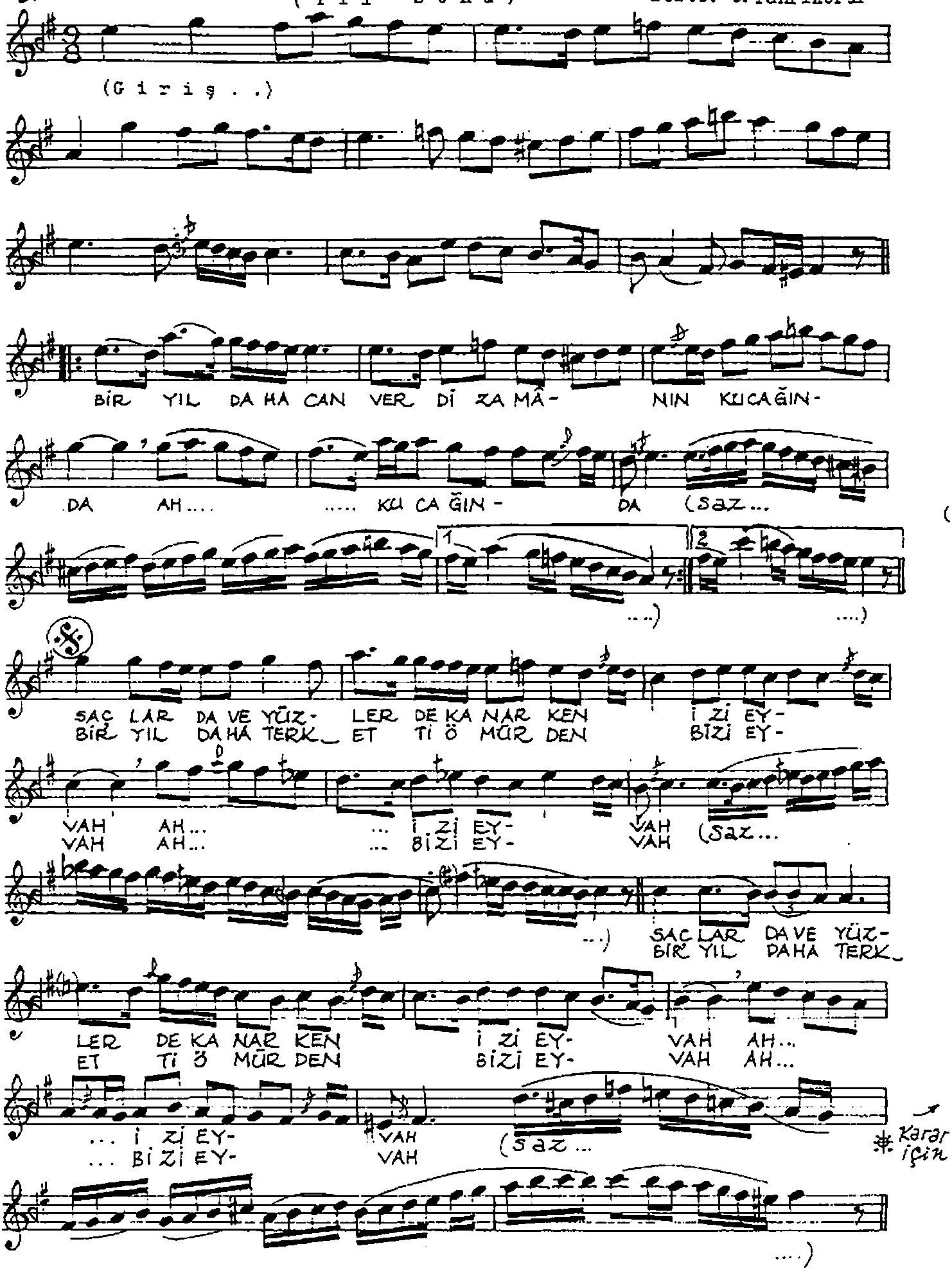

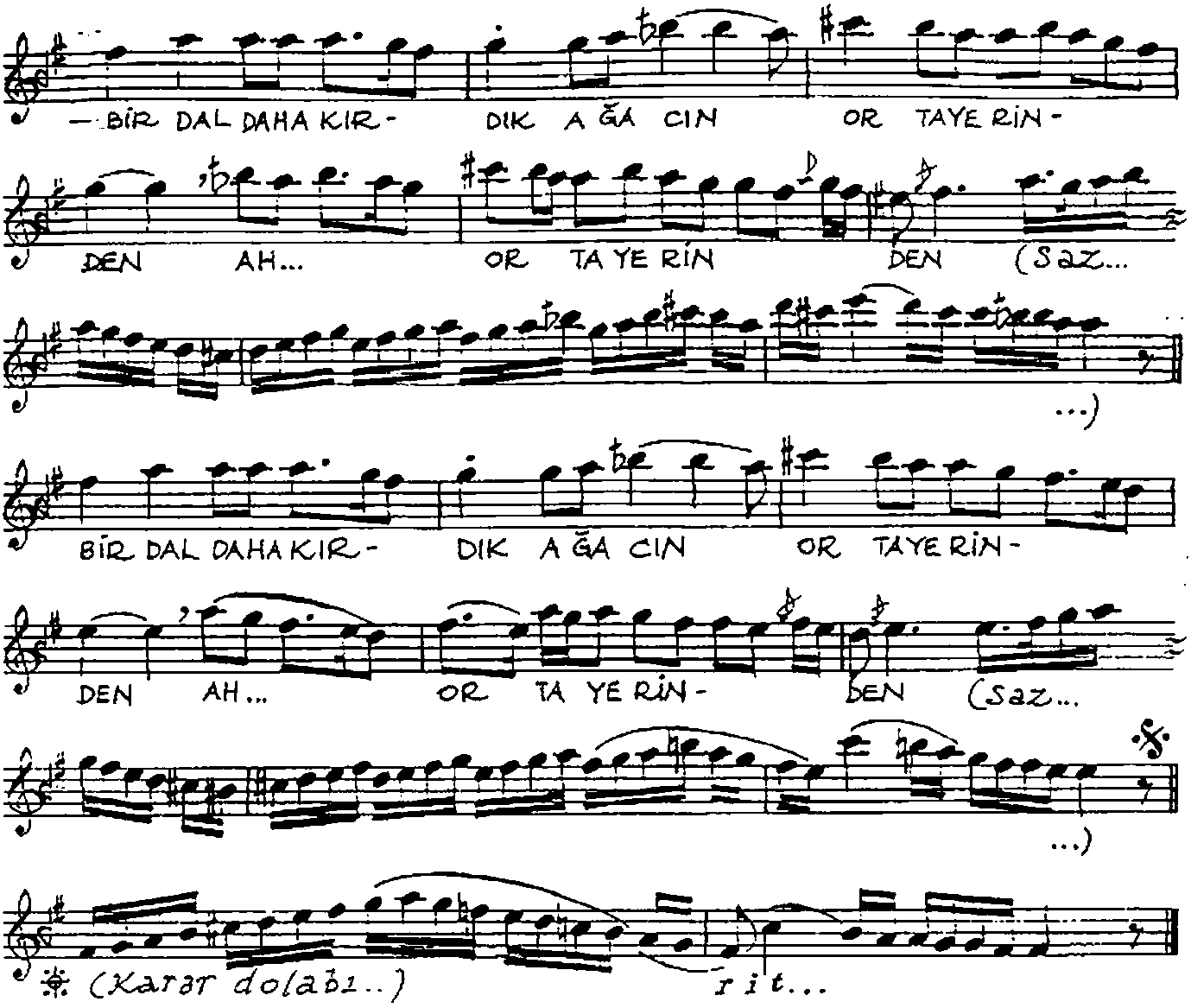

Beste: 113
(26.12.1984)

BİR YIL DAHA CAN VERDİ ZAMANIN KUCAĞINDA
SAÇLARDA VE YÜZLERDE KANARKEN İZİ EYVAH..

BIR DAL DAHA KIRDIK AĞACIN ORTA YERİNDEN
BİR YIL DAHA TERKETTİ ÖMÜRDEN BİZİ EYVAH.

Halil Soyuer

(Şair dostun şiirli yılbaşı tebriğine besteli cevaptır.)