

# BÜSELİK ŞARKI

HER NEFESTE DUDAĞIMDA

USÛL : DÜVEK - SOFYAN

♩ = 176

MÜZİK : SUPHİ İDRİSOĞLU

SÖZ : METİN PÜTMEK

(Saz ...)



0, 2, 3

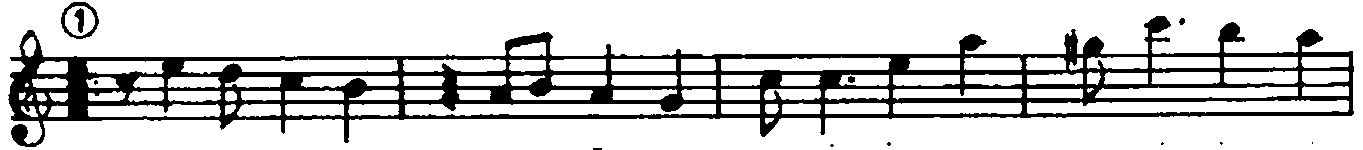

HER NE - FES - TE DU - DA - ĞIM - DA SE - NİN İS - MİN SE - NİN İS - MİN

(Saz ...)

1.

2.

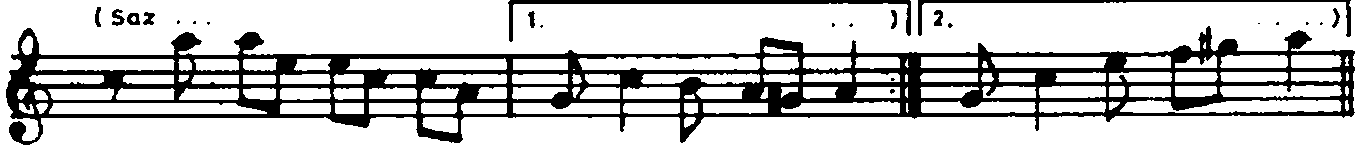

GÖR - DÜ - ĞÜM BU A - LEM DE - ĞİL SE - NİN RES - MİN SE - NİN RES - MİN



GÖR - DÜ - ĞÜM BU A - LEM DE - ĞİL SE - NİN RES - MİN SE - NİN RES - MİN. D.C.

(SON)



GE - CE - LE - RİN ŞA - FA - ĞIN - DA A - ÇAR GÜL - LER YA - NA - ĞIN - DA

(Saz ...)



Şİ - İR Gİ - Bİ KUL - A - ĞIM - DA

(Saz ...)

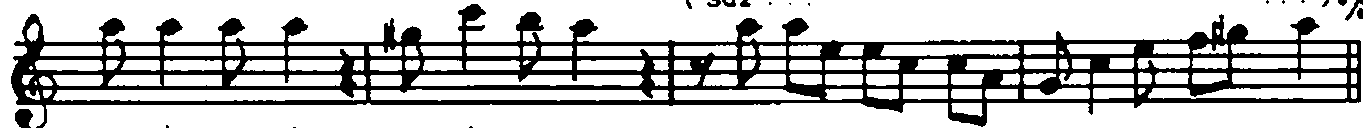

SE - NİN SE - SİN SE - NİN SE - SİN

Aytaç ERGEN

③



İLK\_ BA\_ HAR\_ SIN ŞU GÖN\_ LÜM\_ DE SEN YA\_ ŞAR\_ SIN HER GÜ\_ NÜM\_ DE

(Saz . . .)



TEK VARLI\_ ĞİM ŞU ÖM\_ RUM\_ DE

(Saz . . .)



SE\_ NİN SEV\_ ĞİN SE\_ NİN SEV\_ ĞİN

HER NEFESTE DUDAĞIMDA  
SENİN İSMİN, SENİN İSMİN  
GÖRDÜĞÜM BU ALEM DEĞİL  
SENİN RESMİN, SENİN RESMİN

GECELERİN ŞAFAĞINDA  
AÇAR GÜLLER YANAĞINDA  
ŞİİR GİBİ KULAĞIMDA  
SENİN SESİN, SENİN SESİN

İLKBAHARSIN ŞU GÖNLÜMDE  
SEN YAŞARSIN HER GÜNÜMDE  
TEK VARLIĞIM ŞU ÖMRÜMDE  
SENİN SEVGİN, SENİN SEVGİN

METİN PÜTMEK