

DÜYEK
(♩: 160)

BÜSELİK
Sitem etme bir tânem

Beste : Erdiñ ÇELİKKOL
Güfte : Dr. Galip UZUNCA



ARANAĞMESİ



Sİ TEM ET ME BİR TA NEM GÜL ŞEN LER SÖL DÜ Dİ YE



O SEV DÂ LI BA HAR LAR BİR HA ZÂN OL DÜ Dİ YE (saz



OL. Dİ Dİ YE ARASAZI



NEŞ' E SA ÇAN BÜL BÜL. LER HİC RÂN LA DOL DÜ Dİ YE



KA DER BÖY LE YAZ MIŞ SA KUL LA RIN GÜ NÂ Hİ NE



KA DER BÖY LE YAZ MIŞ SA KUL LA RIN GÜ NÂ Hİ NE



ARASAZI - Meyâna

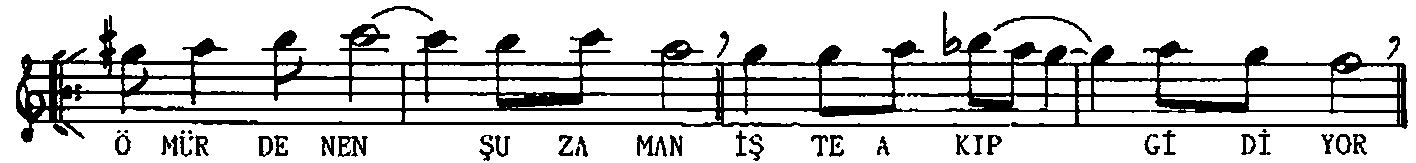

Ö MÜR DE NEN ŞU ZA MAN İŞ TE A KIP Gİ Dİ YOR



MEV SİM LE RİN RENK LE Rİ AR TIK SO LUP Bİ Tİ YOR (saz



Bİ Tİ YOR (ARASAZI - Son Nakarata



DOST SA NT LAN YIL LAR DA BAK Bİ Zİ TERK F Dİ YOR

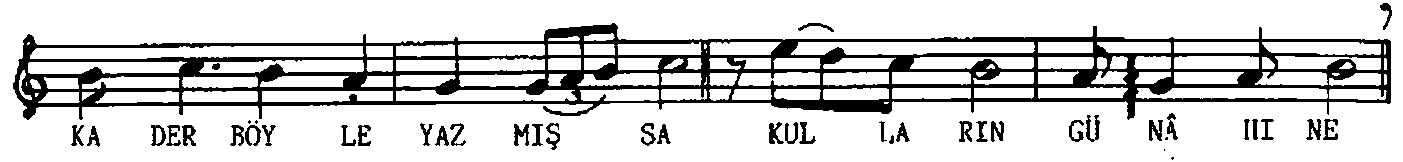

KA DER BÖY LE YAZ MIŞ SA KUL LA RIN GÜ NÂ HI NE

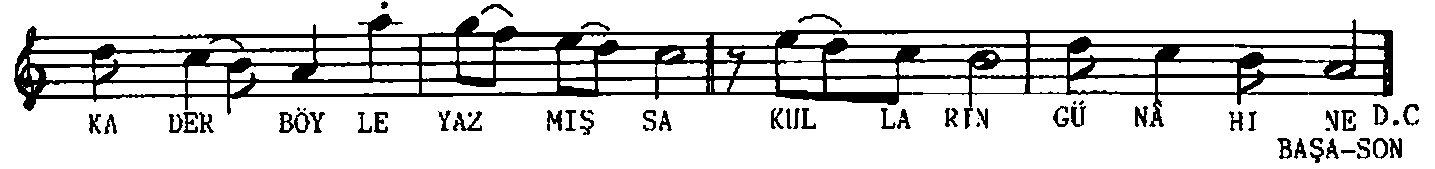

KA DER BÖY LE YAZ MIŞ SA KUL LA RIN GÜ NÂ HI NE D.C BAŞA-SON

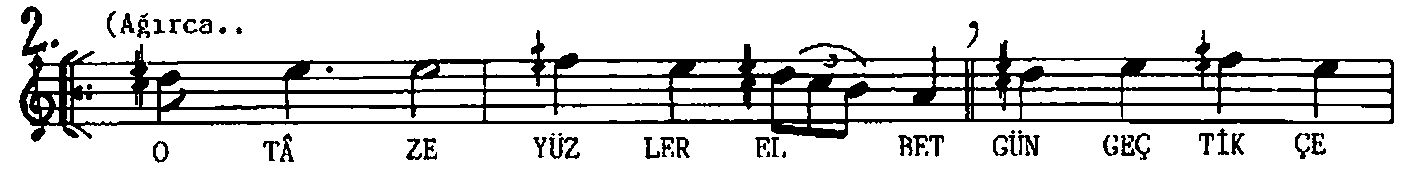

O TÂ ZE YÜZ LER EL BET GÜN GEÇ TİK ÇE

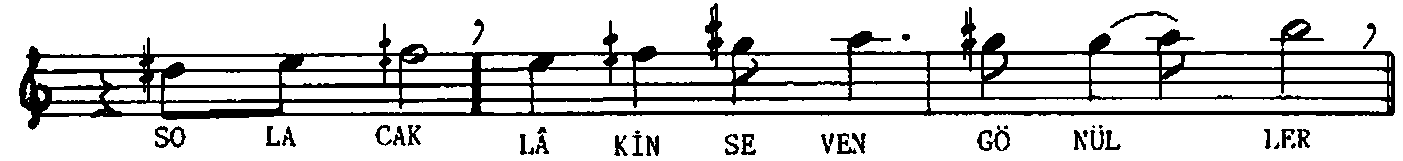

SO LA CAK LÂ KİN SE VEN GÖ NÜL LER

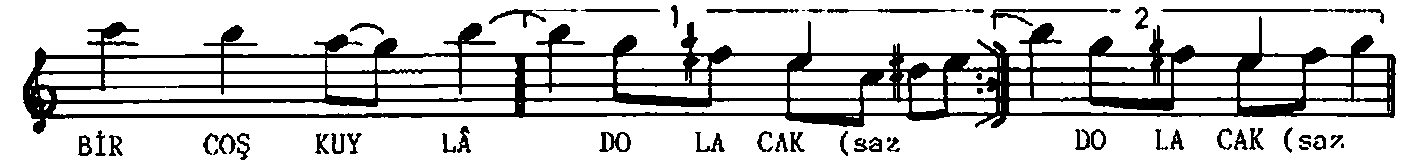

BİR COŞ KUY LÂ DO LA CAK (saz DO LA CAK (saz

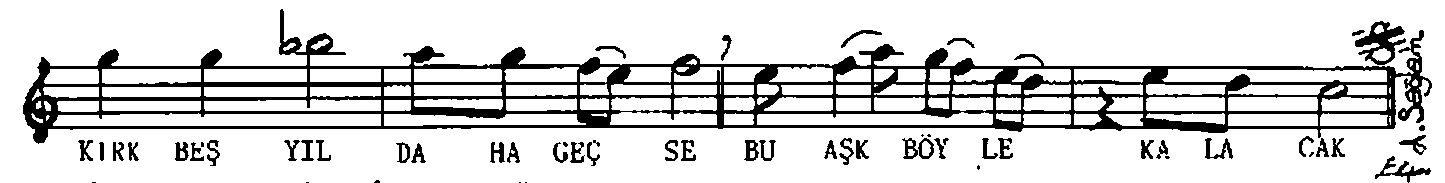

KIRK BEŞ YIL DA HA GEÇ SE BU AŞK BÖY LE KA LA CAK

SİTEM ETME BİR TÂNEM, GÜLŞENLER SOLDU DİYE

O SEVDÂLI BAHARLAR, BİR HAZÂN OLDU DİYE

NEŞ'E SAÇAN BÜLBÜLLER, HİCRÂNLA DOLDU DİYE

KADER BÖYLE YAZMIŞSA, KULLARIN GÜNÂHI NE

ÖMÜR DENEN ŞU ZAMAN, İŞTE AKIP GİDİYOR

MEVSİMLERİN RENKLERİ, ARTIK SOLUP BİTİYOR

DOST SANILAN YILLAR DA, BAK BİZİ TERKEDİYOR

KADER BÖYLE YAZMIŞSA, KULLARIN GÜNÂHI NE

O TÂZE YÜZLER ELBET, GÜN GEÇTİKÇE SOLACAK

LÂKİN SEVEN GÖNÜLLER, BİR COŞKUYLA DOLACAK

KIRKBEŞ YIL DAHA GEÇSE, BU AŞK BÖYLE KALACAK

KADER BÖYLE YAZMIŞSA, KULLARIN GÜNÂHI NE