

Nim Sofyan  
2.44

GÜLİZAR ŞARKI

Müzik : İsmail ÖTENKAYA  
Söz : Münevver ERİLMEZ.

\* SARI PERÇEMİNİ SEVDİĞİM DİLBER \*

: 80

(SAZ)...



SA RI PER ÇE Mİ Nİ SEV Dİ ĞİM DİL BER



VIL DİZ VIL DİZ İ RAK OL SAN SEN BA NA (saz) NA (saz)



GÜN DİZ HA YA LİM DE GE CE DÜŞ TE SİN



AR DI NA BA KIP DA GÜ LÜ ŞÜN VAR VA



Dİ Zİ ME VA TI RIP Ö PE SİM GE LİR (saz) LİR



SA RI PER ÇE Mİ Nİ SEV Dİ ĞİM GÜ ZEL

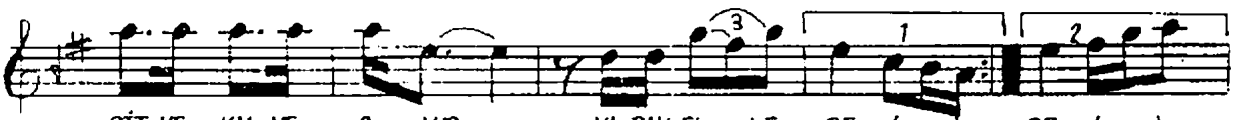

GİT ME KAL NE O LUR YA BAN-EL LE RE (saz) RE (saz)



SEN DA HA GİT ME DEN GÖ RE SİM GE LİR



AR DI NA BA KIP DA GÜ LÜ ŞÜN VAR VA



Dİ Zİ ME VA TI RIP Ö PE SİM GE LİR (saz) LİR

SARI PERÇEMİNİ SEVDİĞİM DİLBER  
VILDIZ VILDIZ İRAK OLSAN SEN BANA  
GÜNDÜZ HAVALİMDE GECE DÜŞTESİN  
ARDINA BAKIPDA GÜLÜŞÜN VAR YA  
DİZİME YATIRIP ÖPESİM GELİR

SARI PERÇEMİNİ SEVDİĞİM GÜZEL  
GİTME KAL NE OLUR YABAN ELLERE  
SEN DAHA GİTMEYEN GÖRESİM GELİR  
ARDINA BAKIPDA GÜLÜŞÜN VAR YA  
DİZİME YATIRIP ÖPESİM GELİR