

## BÜSELİK ŞARKI

USÛLÜ : DEĞİŞMELİ

DINMIŞ DENİZİN ŞARKISI RÜZGÂR UYUMAKTA

YÜRÜK SEMÂÎ ♩ = 134

MÜZİK : FÂRUK ŞAHİN

SEMÂÎ ♩ = 162

SÖZ : FÂRUK NÂFİZ ÇAMLIBEL

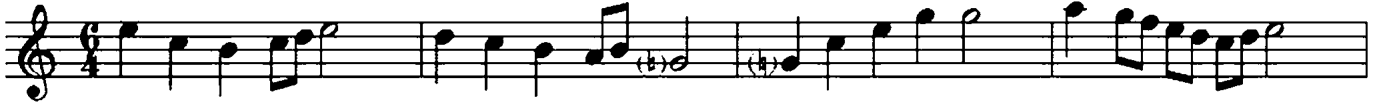

ARANAĞME

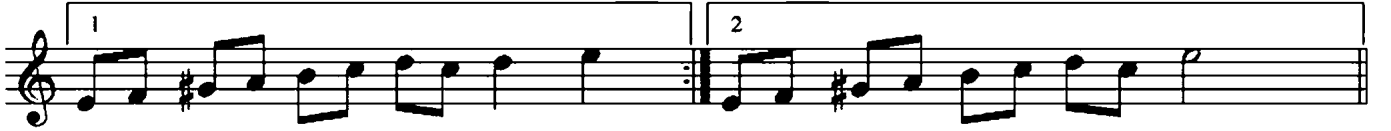

DİN



MIŞ DE Nİ ZİN ŞAR KI Sİ RÜZ GÂR U YU MAK TA RİH



TİM BO YU SON SUZ BİR Ü ZÜN TÜY LE KA RAL TI KÖR FEZ DÜ ŞÜ NÜR



KAN LI CA MAH ZUN DUR U ZAK TA MÂ ZÎ Gİ Bİ SİS

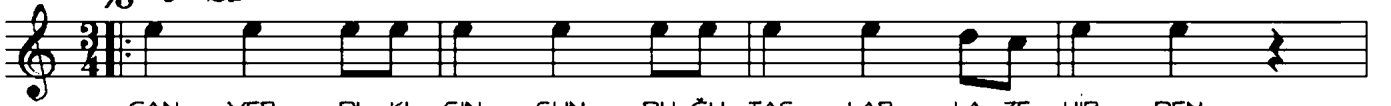

LEN MIŞ E MİR GÂN ÇI NAR AL TI DİN TI ( SAZ )

CAN VER Dİ Kİ ŞİN SUN DU ĞU TAS LAR LA ZE HİR DEN  
Ç LEN ME TA Bİ AT TA KI YEK PÂ RE KE DER DENHER GON CA KI ZİL BİR GÜL A ÇAR KEN YO LU MUZ DA  
YAS TUT MA DA ĞİL MIŞ DI YE KUŞ LAR LA ÇI ÇEK LERÜS TÜN DE KI SON DAL LAR A ĞAR MIŞ DI YE BİR DEN  
ON LAR DÖ NE ÇEK TİR YI NE GİT TİK LE Rİ YER DEN

(SAZ)

PAS TUT TU BU AK ŞAM SU LA RIN REN Gİ HA VUZ DA  
ON LAR LA Gİ DEN GÜN LE Rİ MİZ DÖN ME YE ÇEK LER

♩ = 134

( SAZ ) YER

LER DE GE ZEN HÂ Tİ RA LAR VAR KO RU LUK TA YAP RAK LAR A TIL

MİŞ Nİ CE MEK TUP LA RA EŞ TİR MEH TÂ BA ÇA LAN

SAP SA RI BEN ZİY LE U FUK TA BIN LER CE DA LIN

VER Dİ Ğİ TEK MEY VE GÜ NEŞ TİR YER TİR ( SAZ )

*senek bakın*

DİNMIŞ DENİZİN ŞARKISI RÜZGÂR UYUMAKTA  
RIHTIM BOYU SONSUZ BİR ÜZÜNTÜYLE KARALTI  
KÖRFEZ DÜŞÜNÜR KANLIÇA MAHZUNDUR UZAKTA  
MÂZÎ GİBİ SISLENMİŞ EMİRGÂN ÇINARALTI

CAN VERDİ KİŞİN SUNDUĞU TASLARLA ZEHİRDEN  
HER GONCA KIZIL BİR GÜL AÇARKEN YOLUMUZDA  
ÜSTÜNDEKİ SON DALLAR AĞARMIŞ DİYE BİRDEN  
PAS TUTTU BU AKŞAM SULARIN RENGİ HAVUZDA

YERLERDE GEZEN HÂTİRALAR VAR KORULUKTA  
YAPRAKLAR ATILMIŞ NICE MEKTUPLARA EŞTİR  
MEHTÂBA ÇALAN SAPSARI BENZİYLE UFUKTA  
BINLERCE DALIN VERDİĞİ TEK MEYVE GÜNEŞTİR

İÇLENME TABİATTAKİ YEKPÂRE KEDERDEN  
YAS TUTMA DAĞILMIŞ DİYE KUŞLARLA ÇİÇEKLER  
ONLAR DÖNECEKTİR YİNE GİTTİKLERİ YERDEN  
ONLARLA GİDEN GÜNLERİMİZ DÖNMEYECEKLER

VEZİN : Mefî'u/Mef'îlî/Mef'ü'ü/Fec'ür