

BÜSELİK ŞARKI

(Bahçeler yaprakla dolmuş, sonbaharın cilvesi)

ZEKU' ATIKOŞA'DI

MÜSEMMEH
(P=90)

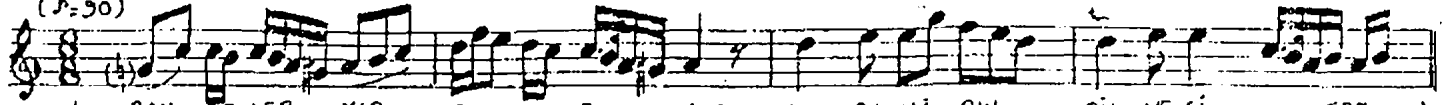

1. BAH - ÇE LER YAP - RAK LA DOL - MUŞ SON BA HÂ RIN CİL VE Sİ (... SÖZ ...)
2. KİM DE MİŞ SOL - GÜN GÜ NEŞ - YET - MEZ BU AL TIN BAH ÇE YE

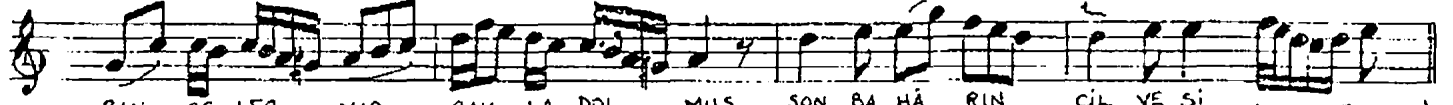

BAH - ÇE LER YAP - RAK LA DOL .. MUS SON BA HÂ RIN CİL VE Sİ (... SÖZ ...)
KİM DE MİŞ SOL - GÜN GÜ NEŞ - YET - MEZ BU AL TIN BAH ÇE YE (... SÖZ ...)



BEL Kİ MEL TEM LER LE GEL - MİŞ DAL GA LAR DAN .. BÜ SE Sİ (... SÖZ ...)
NAĞ ME KÂ RIN HIÇ MI GEL - MEZ BİR SE DÂ - Sİ LÂ - LE YE



BEL Kİ MEL TEM LER LE GEL .. MİŞ DAL GA LAR DAN .. BÜ SE Sİ (-SÖZ -)
NAĞ ME KÂ RIN HIÇ MI GEL - MEZ BİR SE DÂ Sİ LÂ LE YE



SUS MA DAN BAĞ - LAR DA BÜL - BÜL SOL MA DAN SON PEM - BE GÜL (-SÖZ -)
AY VE YIL DİZ - LAR GÜ LÜM - SER GEL Dİ ĞİN AN SÂ - HI LE

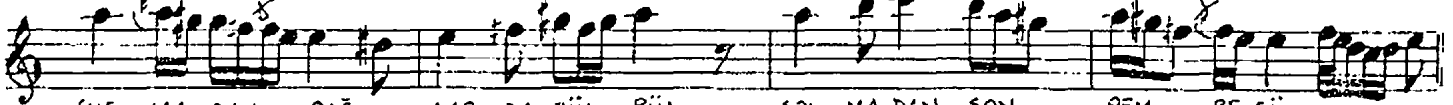

SUS MA DAN BAĞ - LAR DA BÜL . BÜL SOL MA DAN SON PEM - BE GÜL (... SÖZ ...)
AY VE YIL DİZ - LAR GÜ LÜM - SER GEL Dİ ĞİN AN SÂ - HI LE

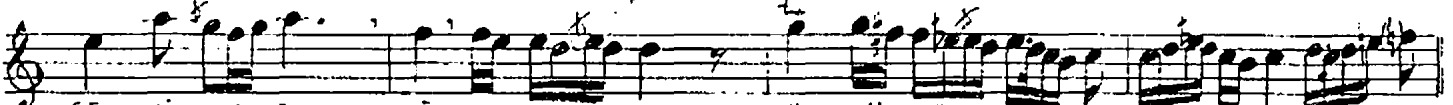

GEL Mİ YOR SUN YÂ NE DEN - DİR GÖN LÜ MÜN BİR - TÂ - NE Sİ (... SÖZ ...)
BEK Lİ YOR LAR BAK HE MEN - GEL GÖN LÜ MÜN BİR - TÂ - NE Sİ (... SÖZ ...)

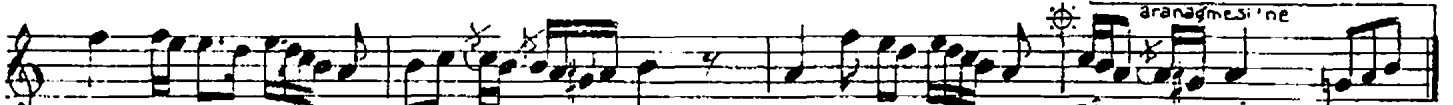

GEL Mİ YOR SUN - YÂ NE DEN - DİR GÖN LÜ MÜN BİR - TÂ - NE Sİ (-SÖZ -)
BEK Lİ YOR LAR - BAK HE MEN - GEL GÖN LÜ MÜN BİR - TÂ - NE Sİ (-SÖZ -)



aranâğmesi



(BAŞ'A) Karar

TÂ NE Sİ ...

Bahçeler yaprakla dolmuş, sonbaharın cilvesi
Belki mehtemlerle gelmiş, dalgalardan büsesi
Sasmadın bağlarda hülbül, solmadın son pembe gül
Gelmiyorsun, yâ nedendir, gönlümanı bu tanesi

Kim denmiş solmanın güney yetine: bir ağız bahçeyi
Nâğmelerin hiç im gelince: bir solas: Tüleye
Ay ve yıldızlar gülümser geldin anı saldı
Belhyolar bak, hemen gel, gönlümanı bu tane