

T R Y

Muzik Dairesi

T S M

USÛLÜ: DUYEK

SÛRE: 4'

♩=100

EVC-ÂRÂ ŞARKI

(BİR DERDE DÜŞÜ Kİ ŞU BENİM GÖNLÜM)

MUZİK: AKIN ÖZKAN

SOZ BEHCET KEMAL ÇAĞLAR

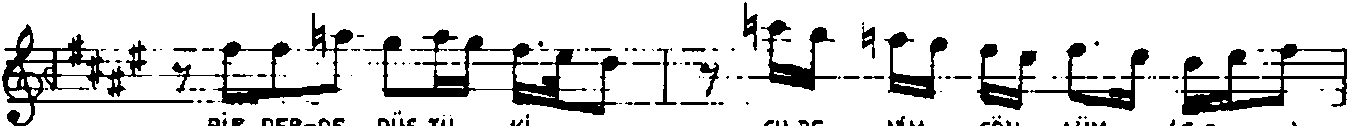
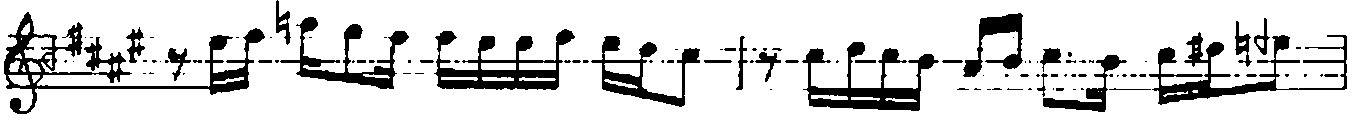

BİR DER-DE DÜŞ-TÜ Kİ SU BE - NİM GÖN - LÜM (Saz....)
GUR-BE-TE A - TI - LIP KA-DE - RE KÜS - TÜM

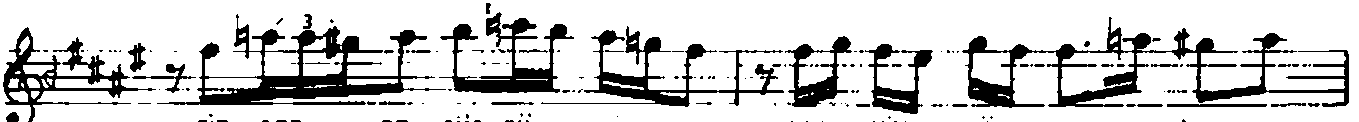

BİR DER - DE DÜŞ - TÜ - Kİ SU BE - NİM GÖN - LÜM (Saz...)
GUR - BE - TE A - TI - LIP KA-DE - RE KÜS - TÜM

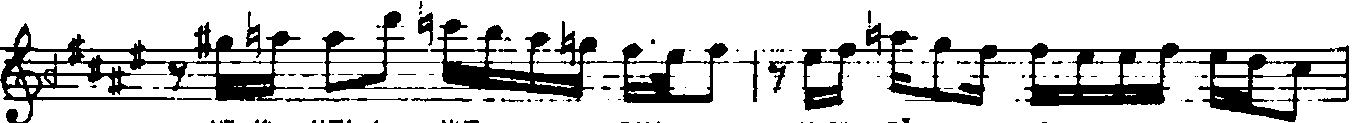

NE Yİ - NEN A - VUT - SAM NASIL EĞ - LE - SEM
YOL O - LUP TO - ZU - DUM YEL Ö - LUP ES - TİM

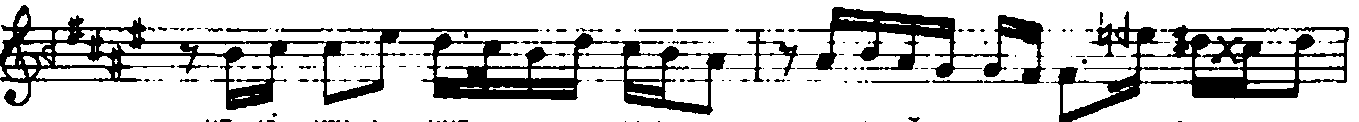

NE - Yİ - NEN A - VUT - SAM NA - SIL EĞ - LE - SEM (Saz...)
YOL Ö - LUP TO - ZU - DUM YEL Ö - LUP ES - TİM



HA - LI - Mİ DE - ME - YE YET - Mİ - YOR Dİ - LİM (Saz....)
DERT - Lİ A - ŞIK OL - DUM DAĞ - LA - RA DÜŞ - TÜM



HA - LI - Mİ DE - ME - YE YET - Mİ - YOR Dİ - LİM (Saz...)
DERT - Lİ A - ŞIK OL - DUM DAĞ - LA - RA DÜŞ - TÜM



YA - RIN DİZ - LE - RI - NE VA - RIP AÇ - LA - SAM
DE - Lİ İR - MAK Gİ - Bİ A - KIP ÇAĞ - LA - SAM

Ardan BİRÖZ

T R Y
Büyük Dalga
T S M

EVÇ ÂRA
(Sahne . 2)

YA KIN DIZ-LE - RI - NE VA - Rİ PAĞ - LA - SAM (Saz.....)
DELİ İR - MAK Gİ - Bİ A - KIP ÇAĞ - LA - SAM

HEY GÖ - NÜL HEY GÖ - NÜL SE - Nİ NEY - LE - SEM - SON..

— 1 —
BİR DERDE DÜŞTÜ Kİ ŞU BENİM GONİÜM
NEYİNEN AVUTSAM, NASIL EĞLESEM
HÂLİMİ DEMEYE YETMİYOR DİLİM
YÂRIN DİZLERİNE VARIP AĞLASAM
(Hey gönül, hey gönül, seni neylesem)

— 2 —
GURBETE ATILIP KADERE KÜSTÜM
YOL OLUP TOZDUM, YEL OLUP ESTİM
DERTLİ ÂSİK OLDUM, DAĞLARA DUSTUM
DELİ İRMAK GİBİ AKIP ÇAĞLASAM
(Hey gönül, hey gönül, seni neylesem)
Behcet Kemal Çağlar