EVC ŞARKI

YALNIZ ONU SEVDİM

USÛL : AKSAK

MÜZİK : SALİH SUPHİ SONER
SÖZ : MUSTAFA NAFİZ IRMAK

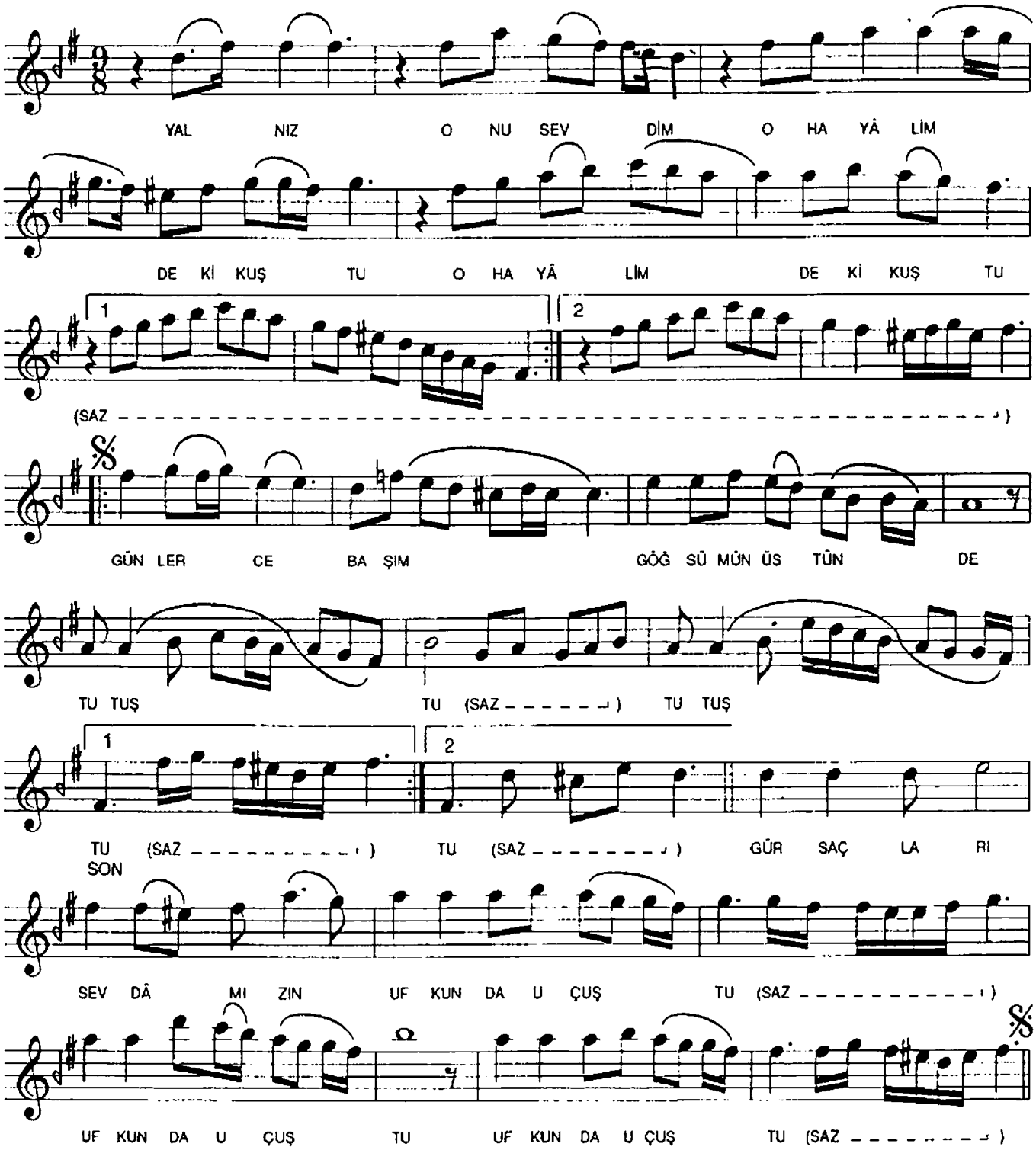

YALNIZ ONU SEVDİM O HAYÂLİMDEKİ KUŞTU
GÜNLERCE BAŞIM GÖĞSÜMÜN ÜSTÜNDE TUTUŞTU
GÜR SAÇLARI SEVDÂMIZIN UFKUNDA UÇUŞTU
GÜNLERCE BAŞIM GÖĞSÜMÜN ÜSTÜNDE TUTUŞTU