

BÜSELİK ŞARKI

"KAPATTIM KALBİMİN AŞK KAPISINI"

USÜLO : SEMAİ
SÜRE : 3'30"

MÜZİK : İğın SOYSEV
SÖZ : Vural ŞAHİN

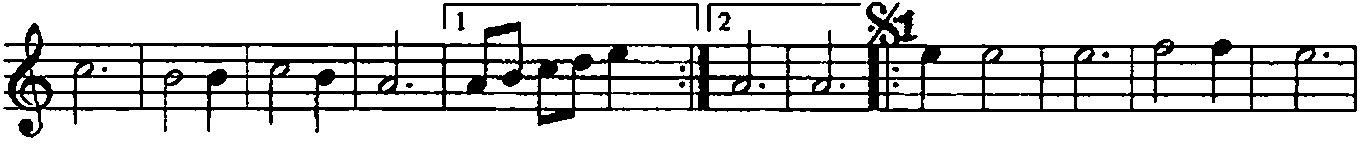

KA PAT TIM KAL Bİ MİN



AŞK KA PI SI NI (SAZ - - - -) BU SEN SİZ HA YAT TA GÜL DÜ GÜM YA



LAN (SAZ - - - -) LAN D.C. SON SE NİN LE YE Nİ DEN YA ŞA MAK I ÇİN



(SAZ - - - -) MAH ŞE RE DEK SE Nİ BEK LE RİM İ NAN (SAZ - -) GÜ NE ŞİM



BİR DA HA SEN SİZ DOĞ MA SA MUT LU LUK YAĞ MU RU BA NA

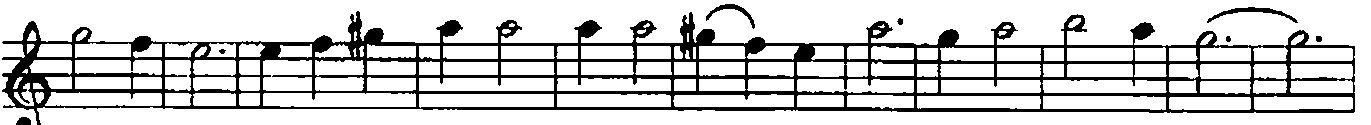

YAĞ MA SA (SAZ - - -) İS TER SE GÖN LÜN DE İ ZİM KAL MA SA



MAH ŞE RE DEK SE Nİ BEK LE RİM İ NAN (SAZ - - - -) SEV GİN LE A ÇI

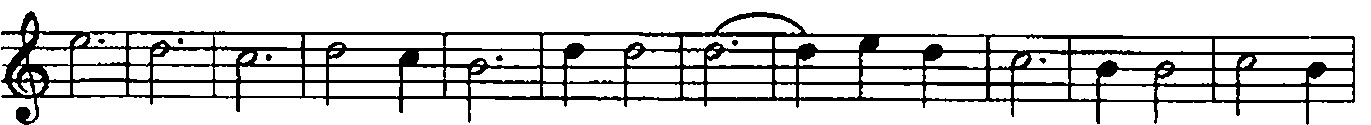

LAN GÜL LER SOL SA DA HÜ ZÜN LÜ GE CE LER BE Nİ BUL SA

BÜSELİK ŞARKI

"KAPATTIM KALBİMİN AŞK KAPISINI"

-2-

DA (SAZ - - - - -) GÖN LÜ ME BİR Ö MÜR HAS RET DOL SA DA MAH ŞE
RE DEK SE Nİ BEK LE RİM İ NAN (SAZ - - -) GÜ NE ŞİM BİR DA HA
SEN SİZ DOĞ MA SA MUT LU LUK YAĞ MU RU BA NA YAĞ MA SA
(SAZ - - -) İS TER SE GÖN LÜN DE İ ZİM KAL MA SA MAH ŞE
RE DEK SE Nİ BEK LE RİM İ NAN (SAZ - - - - -)

KAPATTIM KALBİMİN AŞK KAPISINI
BU SENSİZ HAYATTA GÜLDÜĞÜM YALAN
SENİNLE YENİDEN YAŞAMAK İÇİN
MAHŞERE DEK SENİ BEKLERİM İNAN

GÜNEŞİM BİR DÂHA SENSİZ DOĞMASA
MUTLULUK YAĞMURU BANA YAĞMASA
İSTERSE GÖNLÜMDE İZİN KALMASA
MAHŞERE DEK SENİ BEKLERİM İNAN

SEVGİNLE AÇILAN GÜLLER SOLSADA
HÜZÜNLÜ GECELER BENİ BULSADA
GÖNLÜME BİR ÖMÜR HASRET DOLSADA
MAHŞERE DEK SENİ BEKLERİM İNAN