

2 0 7 9 6

L.R.T Müzik Dairesi

T. S. M REP. NO:

DİLKEŞHÂVERAN ŞARKI

Usûlü : CURCUNA (Ne benim derdime aşkın gibi derman bulunur)

Müzik : SÂLİH SUPHİ SONER

Söz : TANER ÇAĞLAYAN

(♩ = 180)



Ne be... nim der di...



me... aş kın gi... bi



der... man...



bu lu... nur (SAZ...)



(SAZ...)



Ne e sir... gön... lü mü kur...
Ne o der... man... ne o fer...

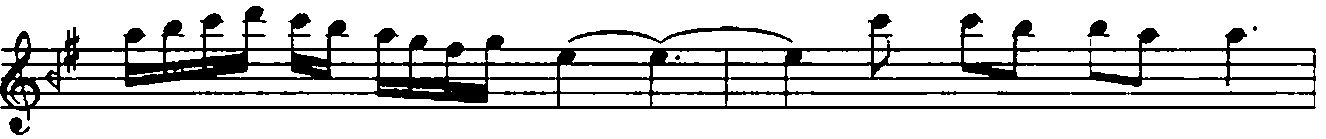

tar... ma ya... fer...
man... ne de... bir...

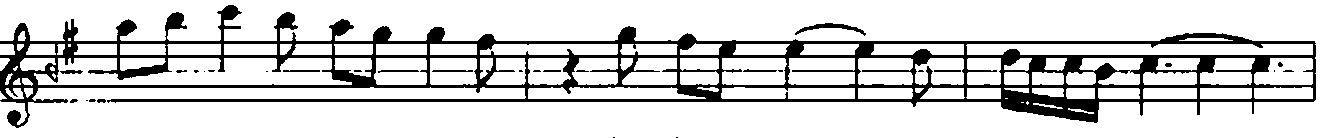

man... bu lu... nur...
can... bu lu... nur...



Ne e sir...
Ne o der...

./...

2 0 7 9 6

İ.R.T Müzik Dairesi

T. S. M REP. NO:

DİLKEŞHÂVERAN ŞARKI

(2. Sahife)

SÂLİH SUPHİ SONER



gön _____ lü mü kur _____
man _____ ne o fer _____



tar _____ ma ya fer _____
man _____ ne de bir _____



man _____ bu lu nur _____ (Sun)
can _____ bu lu nur _____ (SAZ _____)



Se ni yüz yıl _____ da ha sev _____



mek _____ di le ğim am _____



mâ _____ be nim _____



(SAZ _____)

E.B.

Ne benim derdime aşkın gibi derman bulunur
Ne esir gönlümü kurtarmaya ferman bulunur
Seni yüz yıl daha sevmek dileğim ammâ benim
Ne o derman, ne o ferman, ne de bir can bulunur
(Taner ÇAĞLAYAN)