HİCAZ ŞARKI

AKSAK

AÇILDI GÜL FİGAN ETMEKTE BÜLBÜL

BESTE: SADEDDİN KAYNAK
GÜFTE: ---

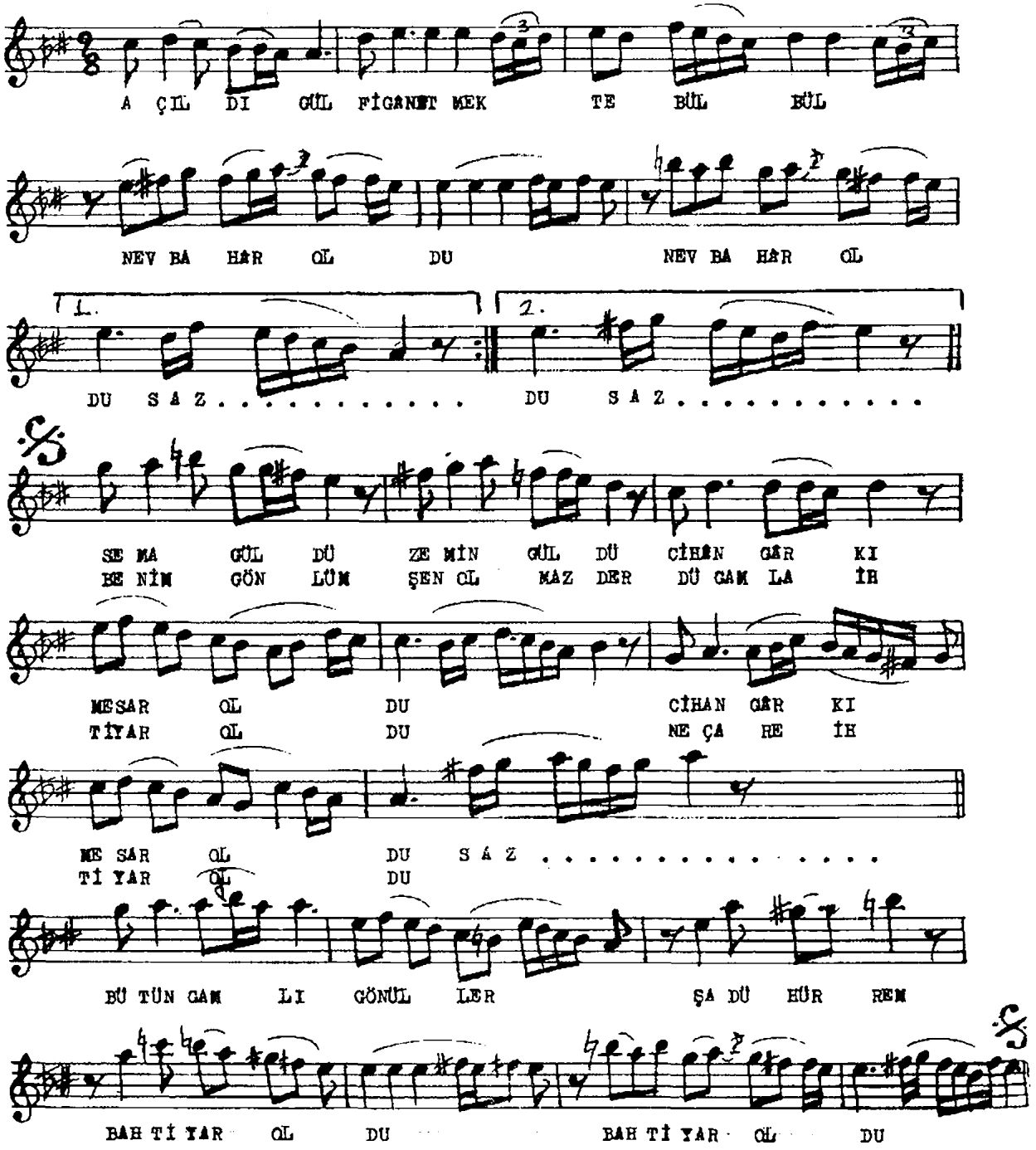

AÇILDI GÜL FİGAN ETMEKTE BÜLBÜL NEV-BAHAR OLDU
SEMA GÜLDÜ ZEMİN GÜLDÜ CİHAN GARK-I MESAR OLDU
BÜTÜN GAMLI GÖNÜLLER ŞAD Ü HÜRREM BAHTİYAR OLDU
BENİM GÖNLÜM ŞEN OLMAZ DERD Ü GAMLA İHTİYAR OLDU

GÜLER BASU ŞEN
SN. ALAEDDİN YAVAŞCA'NIN
ARŞİVİNDEN ALINDI.