- Dügâh Şarkı -

DİL MEST OLUR HÛŞ YAR İKEN

Aksak Semai

Beste: KETANİ
HAFIZ MEHMET EFENDİ

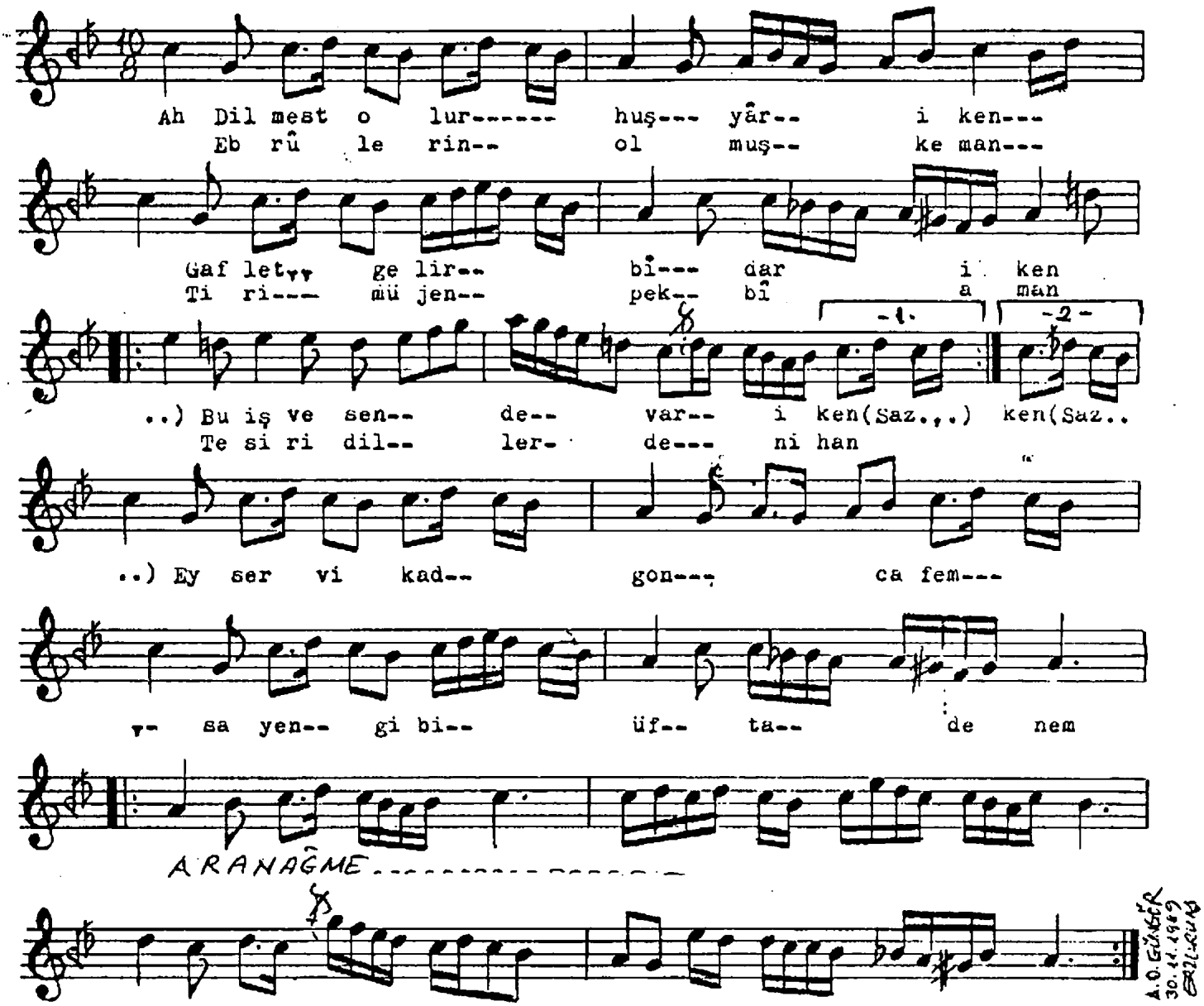

Dil mest olur hûş yâr iken
Gaflet gelir bîdar iken
Bu işve sen de var iken

Ey serv-i kad gonca fem
Sayen gibi üftâdenem

Ebrulerin olmuş keman
Tir-i müjen pek bî aman
Tesir-i dillerde nihân

Ey serv-i kad gonca fem
Sayen gibi üftâdenem