

DİLKE ŞHÂVERÂN

NAKIŞ AĞIR SEMÂİ

Aksak semâî

“ Nice doyunca görem sen gibi nâzik
bedeni ,,

Zekâî Dede Efendi

$\text{♩} = 120$



Ah Ni ce do yun ca gö rem sen gi bi nâ
Çık ma sın â him o du ağ zı mı aç

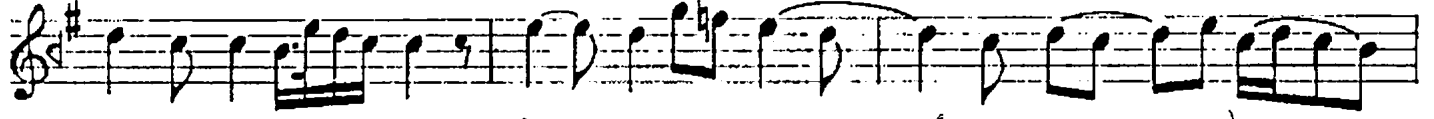

zik be de ni âh Ken di kir pi ğim o lup
dır ma be nim âh Yık ma sın sū zâ de rû



dur ba na gö züm di ke ni Ah ca nim yâ lâ
nüm se ni söy let me be ni

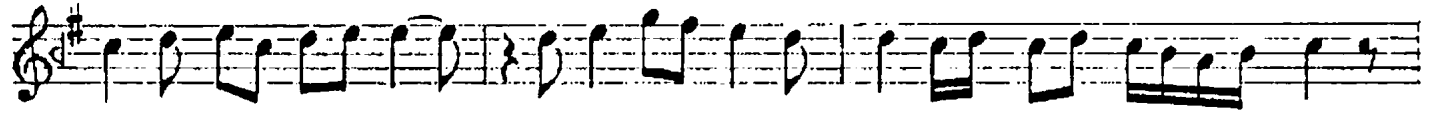

ye lel lel li öm rüm te re le lel le lel lel li



ah ah ah



bîs ve fâ kâr sın ah ah



ah pür ce fâ kâr sın fer yâd e lin



den a zâ lim pek si tem kâr sın âh ken di kir
ah Yık ma sın



pi ğim o lup dur ba na gö züm di ke ni D.C
sū zâ de rû nüm se ni söy let me be ni (SON)

Nice doyunca görem sen gibi nâzik bedeni
Kendi kirpiğim olupdur bana gözüm dikenini
Çıkmasın âhim odu ağzımı açdırma benim
Yıkmasın sūz-â derûnüm seni söyletme beni