13837 TRT Müzik Daireal TSM

HİCAZ ŞARKI

Usulü: AKSAK (Gönlüm yeniden düştü benim âteş-i aşka)

Güfte ve Beste
AHMET UZEL

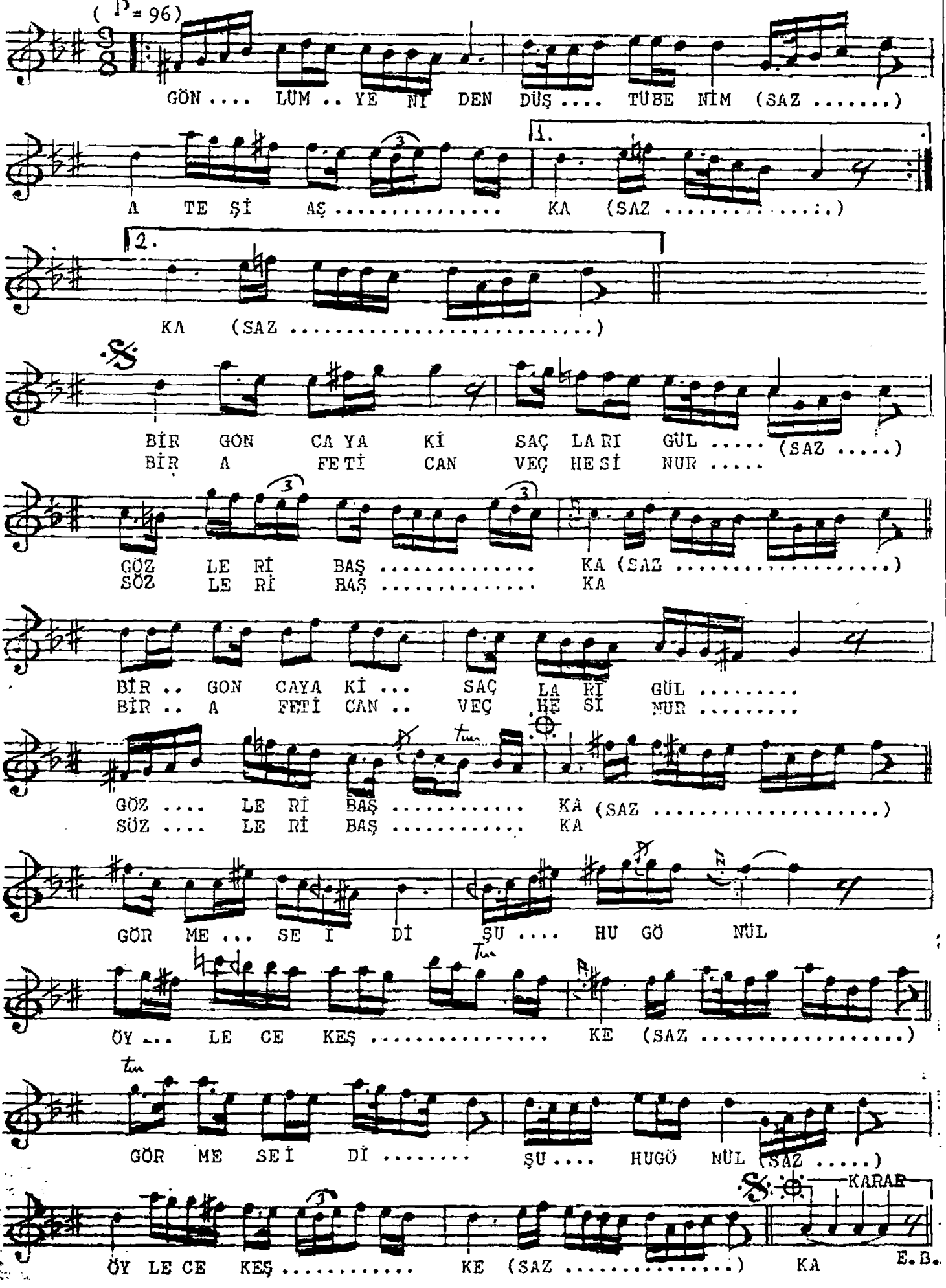

GÜNLÜM YENİDEN DÜŞTÜ BENİM ÂTEŞ-İ AŞKA