TRT
Müzik Daire
TSM

15937

HİCAZ ŞARKI

Güfte ve Beste
AHMET UZEL

Usulü: SENGİN SEMÂÎ (Mecliste bu akşam yine dildârımı görsem)

(♩ =72)

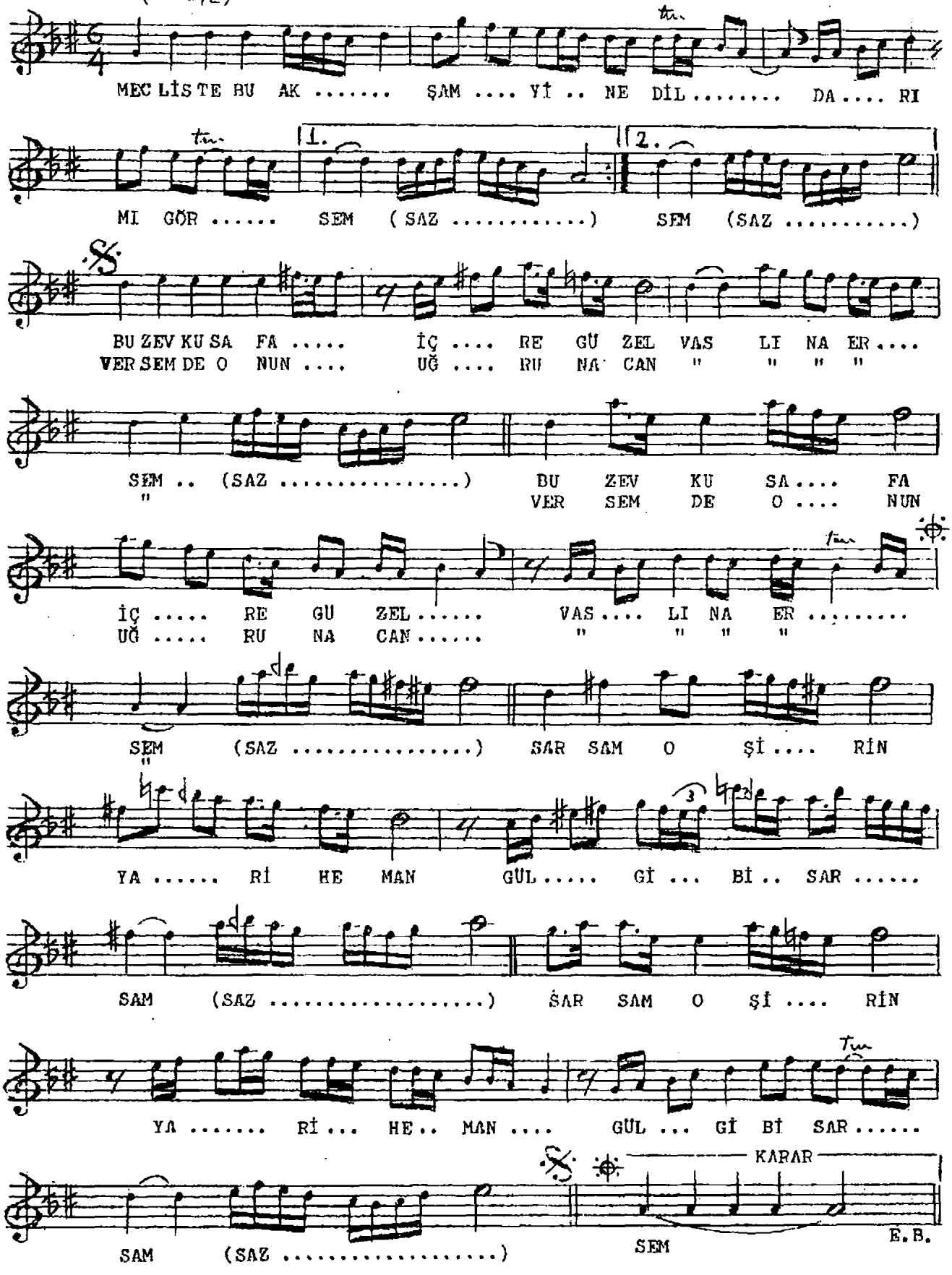

MECLİSTE BU AKŞAM YİNE DİLDÂRIMI GÖRSEM
BU ZEVK U SAFÂ İÇRE GÜZEL VASLINA ERSEM
SARSAM O ŞİRİN YÂRİ HEMAN GÜL GİBİ SARSAM
VERSEM DE ONUN UĞRUNA CAN VASLINA ERSEM

Karbul