-Hicaz Beste-

DÜŞSE ZÜLFÜNDEN ARAK RUHSÂR-I CANÂN ÜSTÜNE

3690

Muhammes

Beste: Cerrahpaşa Müezzini Halil Ef.

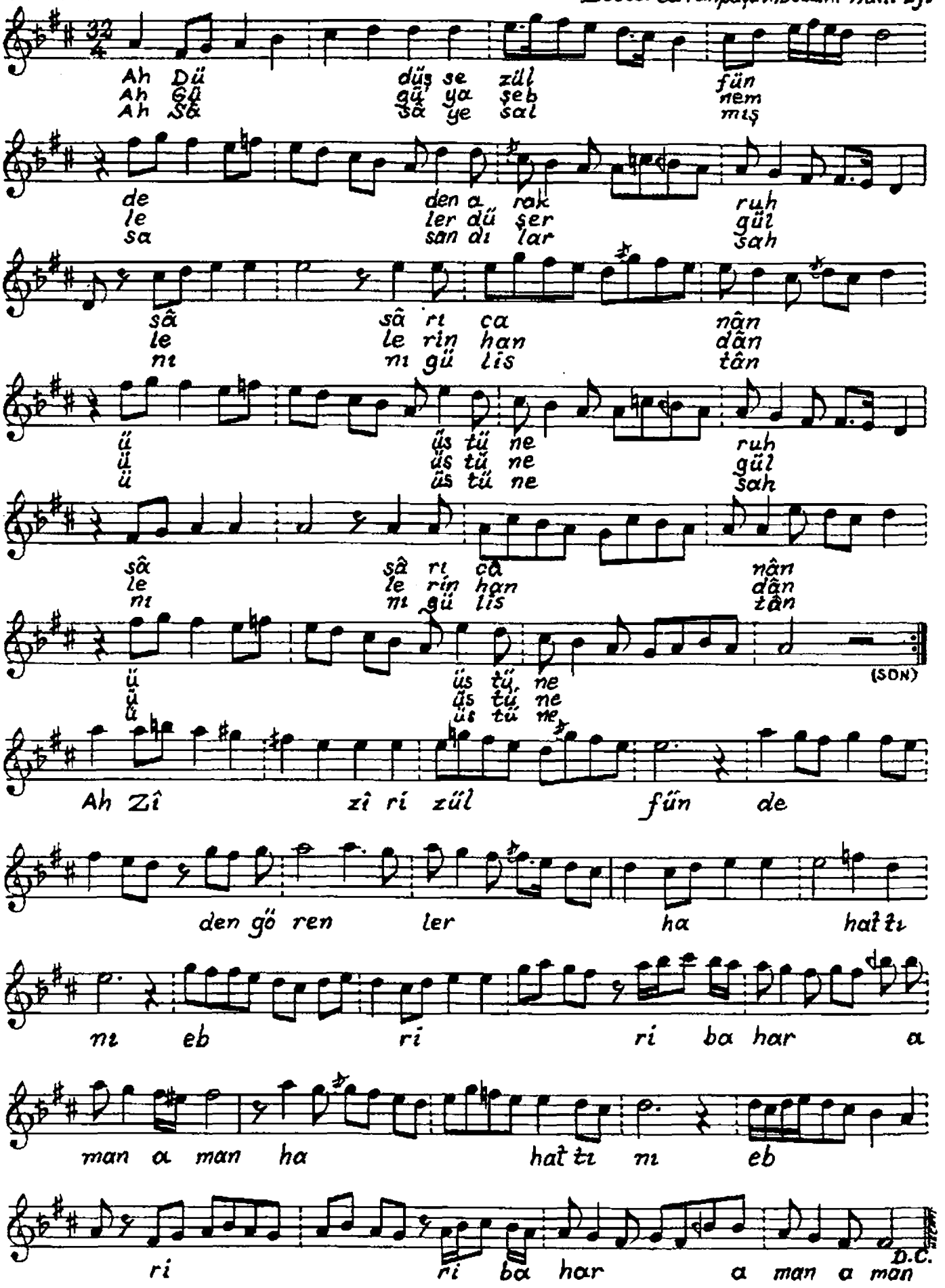

Düşse zülfünden arak ruhsâr-ı canân üstüne
Şüya şebnemler düşer güllerin handân üstüne
Zîr-i zülfünden görenler hattını ebr-i bahar
Sâye salmış sandılar sahn-ı gülistân üstüne