

HİCAZKÂR ŞARKI

SON AŞKIMI CANLANDIRAN EN TATLI EMELSİN

USÛLÜ : SENGİN SEMÂİ

BESTE
LEMİATLI

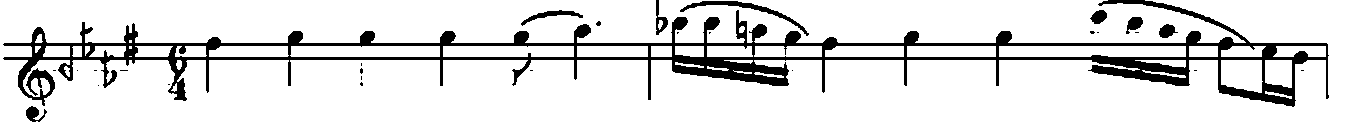

SON AŞ K I M CAN LAN DI RAN EN

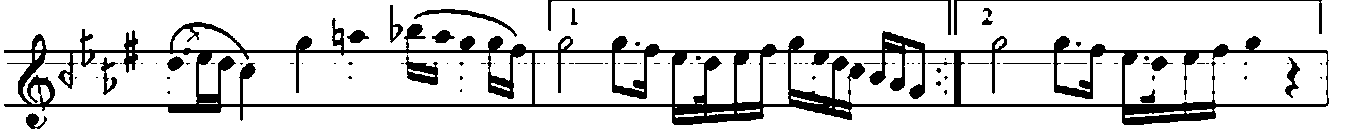

TAT LI E MEL SİN (Söz) SİN (Söz)



BİR HAN DE Yİ SEV DÂ GI Bİ BİN ZEV KE BE DEL



SİN BİR HAN DE Yİ SEV DÂ GI Bİ BİN



ZEV KE BE DEL SİN (Söz) ET TİK ÇE TE BES



SİM A KI YOR NÜ RÜ İE TÂ FET (Söz)



HÂ LİN DE DE VAR BAŞ KA E DÂ BAŞ KA ZE RÂ

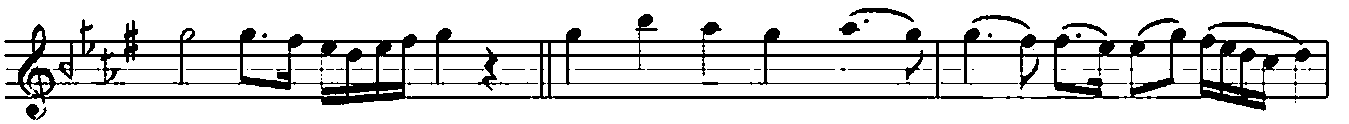

FET (Söz) MEC LİS TE DE TEN HÂ DA DA HER



YER DE GÜ ZEL SİN MEC LİS TE DE TEN



HÂ DA DA HER YER DE GÜ SİN (Söz) (SON)



13 EKİM 2008 ANKARA
Şenol DEVECİ

SON AŞKIMI CANLANDIRAN EN TATLI EMELİN
BİR HANDEH SEVDÂ GİBİ BİN ZEVKE BEDELSİN
EMİKÇE TEBESSÜM AKIYOR NÜR U LETÂFET
HÂLÜNDE DE VAR BAŞKA EDVÂ BAŞKA ZERÂFET
MECLİSTE DE TENHÂDA DA HER YERDE GÜZELSİN

VEZNİ : MeF-û-û / me-fs-îlî / me-â-Hî / fe-û-lîn

HANDEH SEVGİ Ağırış sevgi
TEBESSÜM Gülümseme
NÜR U LETÂFET Acı şerh
TENHÂ Kalabalık olmayan, sakin yer