

T.R.T.Müzik Dairesi
T.S.M.Rep.No :15252
Usûlü : Düyek
♩ = 240

HİCAZ SARKI
(BU NE BİÇİM AŞK BÖYLE)
(BİLİNMIYOR)

Beste ve Güfte :
İbrahim Halil TAŞKENT



(ARANAĞME.....)



, 2.



BU NE Bİ ÇİM AŞK BÖY LE SE VEN LER SE VİL Mİ YOR



BU NE Bİ ÇİM AŞK BÖY LE SE VEN LER SE VİL Mİ YOR



(SAZ.....) ÖM RÜ MÜ VER SEM Bİ LE



KIY ME TİM Bİ LİN Mİ YOR ÖM RÜ MÜ VER SEM Bİ LE



KIY ME TİM Bİ LİN Mİ YOR (SAZ.....)



NE KA DAR ÇOK SEV SEM DE NE KA DAR ÖZ LE SEM DE



YO LU NU GÖZ LE SEM DE HAS RE TİM Bİ LİN Mİ YOR

HİCAZ ŞARKI (2.Sayfa)

(BU NE BİÇİM AŞK BÖYLE)

(BİLİNMIYOR)

İbrahim Halil TAŞKENT



(SAZ.....) NE KA DAR ÇOK SEV SEM DE



NE KA DAR ÖZ LE SEM DE YO LU NU

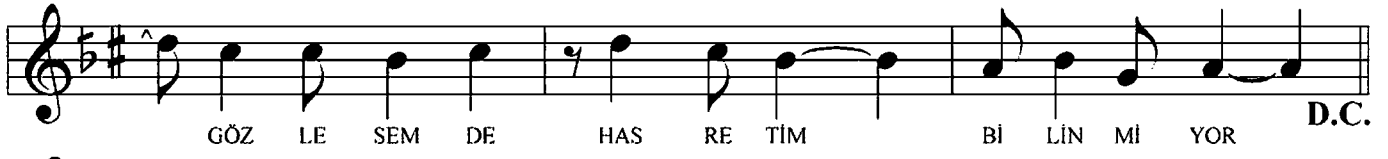

GÖZ LE SEM DE HAS RE TİM Bİ LİN Mİ YOR D.C.



AŞ KI KAL BİM DE YA RE KA NI YOR PA RE PA RE



AŞ KI KAL BİM DE YA RE KA NI YOR PA RE PA RE



(SAZ.....) SE Vİ YO RUM NE ÇA RE

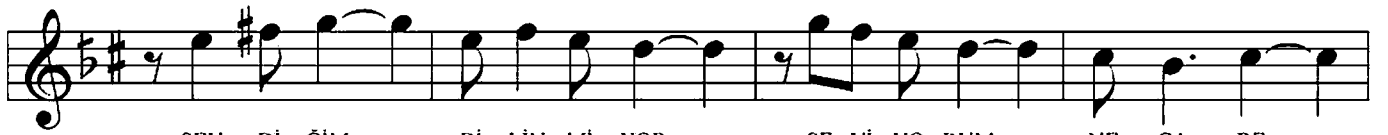

SEV Dİ ĞİM Bİ LİN Mİ YOR SE Vİ YO RUM NE ÇA RE



SEV Dİ ĞİM Bİ LİN Mİ YOR (SAZ.....)



GÖZ LE RİM DEN YAŞ GIT MEZ DER DİM AR TAR HİÇ BIT MEZ

HİCAZ ŞARKI (3.Sayfa)

(BU NE BİÇİM AŞK BÖYLE)
(BİLİNMIYOR)

İbrahim Halil TAŞKENT

DOK TOR İ LAÇ KÂR ET MEZ ÇEK Tİ ĞİM
Bİ LİN MI YOR (SAZ.....)
GÖZ LE RİM DEN YAŞ GİT MEZ DER DİM AR TAR HİÇ BİT MEZ
DOK TOR İ LAÇ KÂR ET MEZ ÇEK Tİ ĞİM Bİ LİN MI YOR

Y.Pamukçu

BU NE BİÇİM AŞK BÖYLE
SEVENLER SEVİLMİYOR
ÖMRÜMÜ VERSEM BİLE
KIYMETİM BİLİNMIYOR

NE KADAR ÇOK SEVSEM DE
NE KADAR ÖZLESEM DE
YOLUNU GÖZLESEM DE
HASRETİM BİLİNMIYOR

AŞKI KALBİMDE YARE
KANIYOR PARE PARE
SEVİYORUM NE ÇARE
SEVDİĞİM BİLİNMIYOR

GÖZLERİMDEN YAŞ GİTMEZ
DERDİM ARTAR. HİÇ BİTMEZ
DOKTOR. İLAÇ KÂR ETMEZ
ÇEKTIĞİM BİLİNMIYOR