

HİCAZKÂR ŞARKI

HER DİRDİ YANAN KALBİME SEN KOYDUN ELİNLE

USÛLÜ: AKSAK

♩: 144

MÜZİK: İRFAN ÖZBAKIR

SÖZ : İSMET YAZGAN



HER DER Dİ YA NAN KAL BİME SEN KOY DUN E LİN LE



SEN KOY DUN E LİN LE



BAK AĞ LI YO RUM İN Lİ YO RUM SEN DE YAN



İN LE SEN DE YAN İN LE (SON)



BİR HİÇ Kİ Rİ ĞİN



BES TE Sİ DİR BEL Kİ BU DİN LE BEL Kİ BU DİN

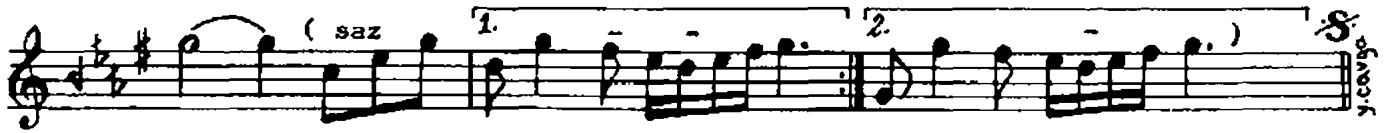

LE

HER DİRDİ YANAN KALBİME SEN KOYDUN ELİNLE
 BAK AĞLIYORUM İNLIYORUM SEN DE YAN İNLE
 BİR HİÇKİRİĞİN BESTESİDİR BELKİ BU DİNLE
 BAK AĞLIYORUM İNLIYORUM SEN DE YAN İNLE

İSMET YAZGAN