

NİHAVENT ŞARKI

Bahar meltemidir başımda esen

Usulü: Düyek

Süre: 4' ♩=152

Bestekâr: Emin ONGAN

ARANAĞME

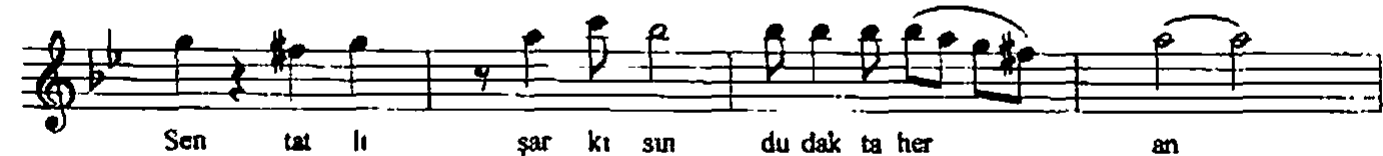
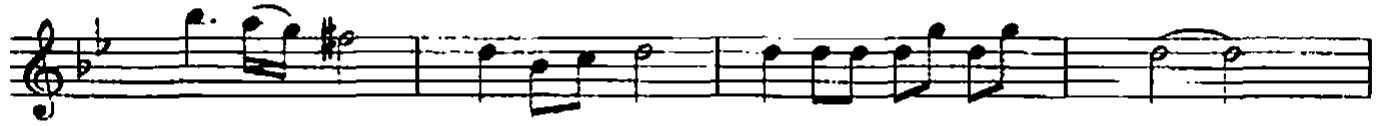

Bahar meltemidir başımda esen (devamı)

Bir i sim siz pe ri cen net te ka lan

♩. 132 S A Z

Sen ye şil bir de niz u za

yıp gi den En tat lı

e mel sin gö züm de tü ten

Ye şil bir kö şe dir

i çim de ye rin

AĞIRLAŞARAK

Bir der ya bir um man

ye şil göz le rin

SON

Dr.Senra Özgen
38.07.2000

Bahar meltemidir başımda esen, Sen yeşil bir deniz uzayıp giden,
İçimde hâtrın, gözlerimde sen En tatlı emelsin gözümde tüten,
Sen tatlı şarkasın dudakta her an, Yeşil bir köşedir içimde yerin,
Bir isimsiz peri cennette kalan, Bir derya bir umman yeşil gözlerin