

NIHÂVEND ŞARKI
-ÇOK ÖZLEDİM GİTME HEMEN-

(♩=106)

USÖLÜ: DÜYEK. S

MÜZİK: ALÂEDDİN YAVAŞÇA
SÖZ : TANER ÇAĞLAYAN



-ARANAÇME-----

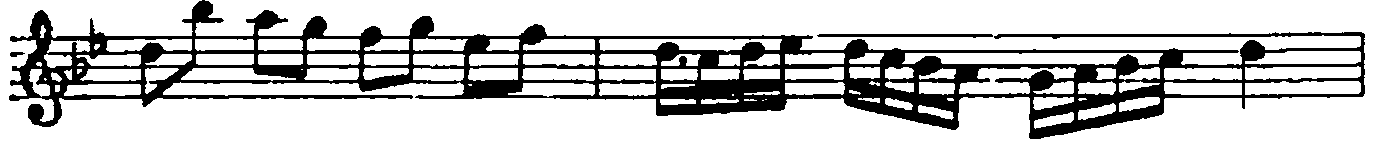

ÇOK ÖZ LE DİM GİT ME HE MEN GÖ NÜL ÇAL MA YA



MI GEL DİN MI GEL DİN O LUR NU GİT MEK



GEL ME DEN A TEŞ AL MA YA MI GEL DİN



GÜN LER DİR HAS RE TİM SA NA A CE LEN NE O TUR SA NA



AŞ KI NIZ DAN SÖZ ET BA NA A TEŞ AL MA YA

MI GEL DİN E ĞER FAZ LA NAZ E DER SEN
 KAL DE NEM DÜN YA YI VER SEN
 BİR DA HA DÜ ŞÜN İS TER SEN A TEŞ AL MA YA MI GEL DİN
 AŞ KIN A LEV A LEV ŞUR DA Gİ DE CEK SEN
 DUR MA BUR DA MANGAL OR DA KÜ REK OR DA
 A TEŞ AL MA YA MI GEL DİN D.C.

ÇOK ÖZLÜRDİM GİTME İRMEN
 GÖNÜL ÇALMAYA MI GELDİN?
 OLUR MU GİTMEK GELMEYEN
 ATEŞ ALMAYA MI GELDİN

GÜNLERDİR HASRETİM SANA
 ACILEN NE OTURSANA
 AŞKINIZDAN SÖZ ET BANA
 ATEŞ ALMAYA MI GELDİN

EĞER FAZLA NAZ BDERSEN
 KAL DENEM DÜNYAYI VERSEN
 BİR DAHA DÜŞÜN İSTERSEN
 ATEŞ ALMAYA MI GELDİN

AŞKIN ALEV ALEV ŞURDA
 GİDECEKSEN DURMA BURDA
 MANGAL ORDA KÜREK ORDA
 ATEŞ ALMAYA MI GELDİN.

Besme 6: 16 Eylül 1993
 Side