KÜRDÎ FANTEZİ

ONUN OLMAYA HAKKIM YOK

USÛLÜ : DÜYEK | **(TANRIM)** | **SÖZ VE MÜZİK**

♪= 210 | **ZEKÂİ TUNCA**

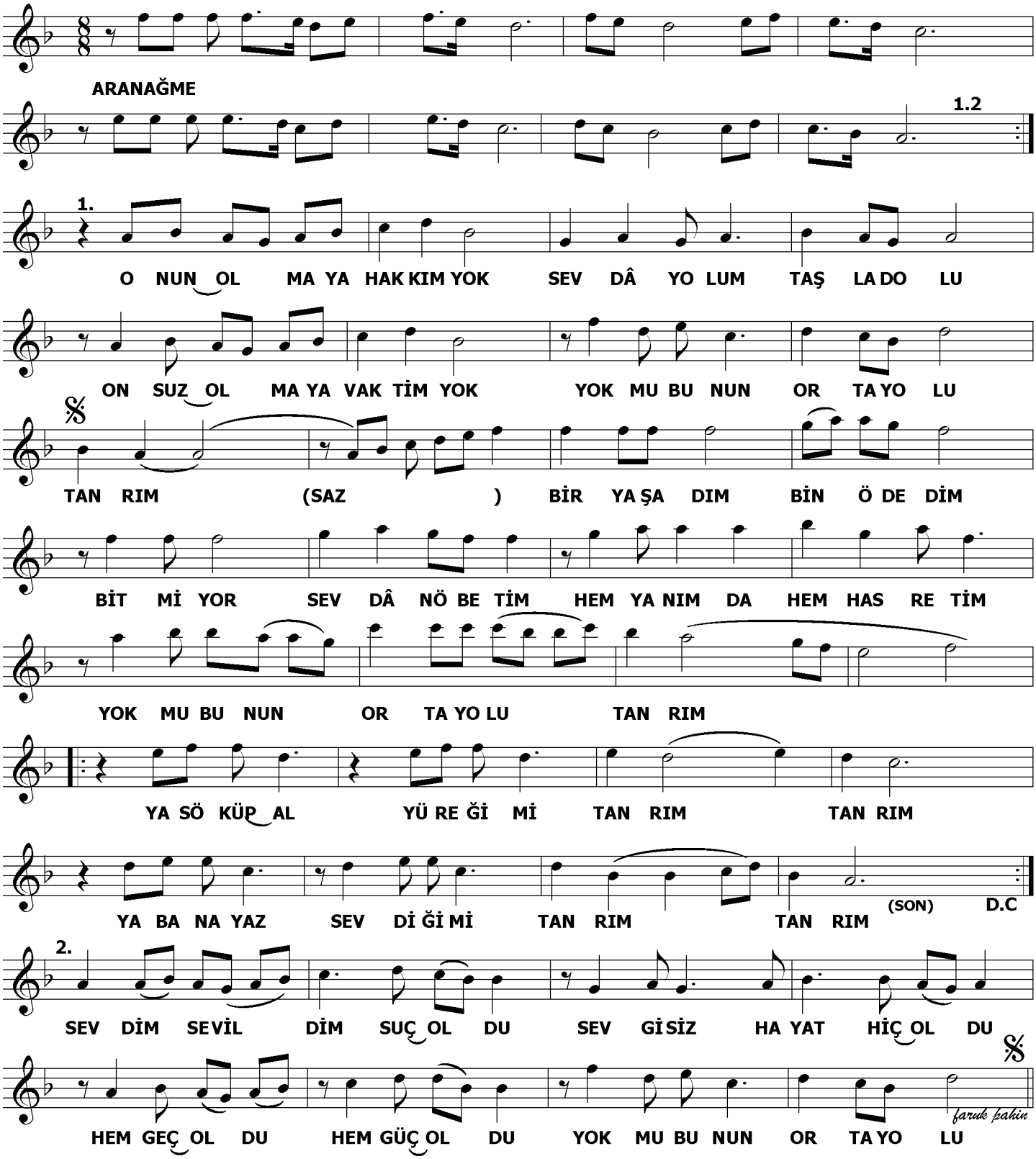

ONUN OLMAYA HAKKIM YOK
SEVDÂ YOLUM TAŞLA DOLU
ONSUZ OLMAYA VAKTİM YOK
YOK MU BUNUN ORTA YOLU TANRIM?

BİR YAŞADIM BİN ÖDEDİM
BİTMİYOR SEVDÂ NÖBETİM
HEM YANIMDA HEM HASRETİM
ONSUZ OLMAYA VAKTİM YOK
YA SÖKÜP AL YÜREĞİMİ TANRIM
YA BANA YAZ SEVDİĞİMİ TANRIM

SEVDİM SEVİLDİM SUÇ OLDU
SEVGİSİZ HAYAT DÜŞ OLDU
HEM GEÇ OLDU HEM GÜÇ OLDU
ONSUZ OLMAYA VAKTİM YOK