

NIHAVEND ŞARKI
AĞLASAM SESİMİ DUYAR MISINIZ

Usûlü : NİM SOFYAN-SEMÂİ (Değişmeli)

MUZİK : RÜŞTÜ ŞARDAĞ

SÖZ : ORHAN VELİ KANIK

ARANAĞME

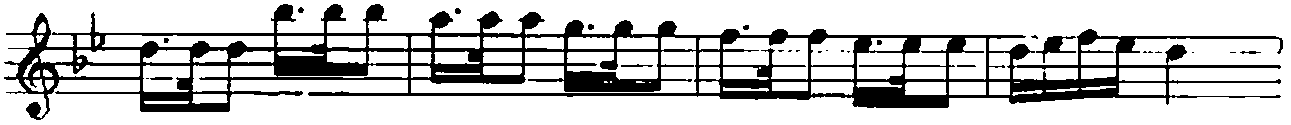

AĞ LA SAM SE Sİ Mİ DU YAR MI Sİ NİZ MIS RA

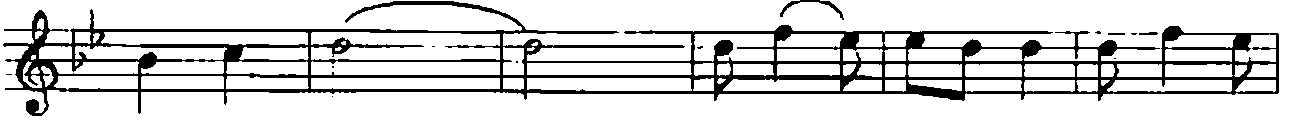

LA RİM DA DU YAR MI Sİ NİZ (SAZ - - - - -)



- - - - -) DO KU NA Bİ LİR Mİ Sİ NİZ GÖZ YAŞ



LA Rİ MA EL LE Rİ NİZ LE DO KU NA Bİ LİR Mİ Sİ



NİZ GÖZ YAŞ LA Rİ MA EL LE Rİ NİZ LE



(SAZ - - - - -)



BİL MEZ DİM ŞAR XI LA RİN BU KA DAR GU

NİHAVEND ŞARKI
AĞLASAM SESİMİ DUYAR MİSİNİZ

- 2 -

ZEL KE Lİ ME LE RİN SE Kİ FÂ YET SİZ
OL DU ŐU NU BU DER DE DÜŞ ME DEN ŐN
CE BU DER DE DÜŞ ME DEN ŐN CE
BİR YER VAR BI Lİ YO RUM BI Lİ YO RUM
HER ŞE Yİ HER SE Yİ SÖY LE MEK MŪM KŪN
E PEY CE YAK LAŞ MI ŞİM
E PEY CE YAK LAŞ MI ŞİM
DU YU YO RUM DU YU YO RUM
DU YU YO RUM DU YU YO RUM
(SAZ - - - - -) AN LA TA MI YO RUM

9827NRK