

# NIHAVEND ŞARKI

Söz ve Müzik :

SEMAİ

(Ceylân gibi ürkek bakıyorsun yüzüme)

Mediha Şen SANCAKOĞLU

(s. 144)

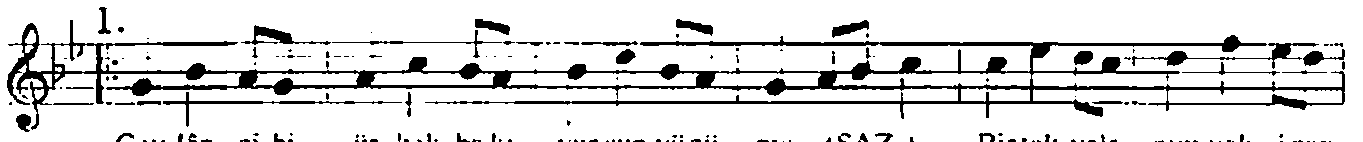
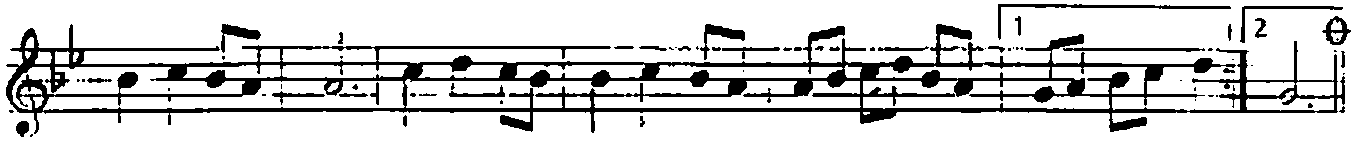
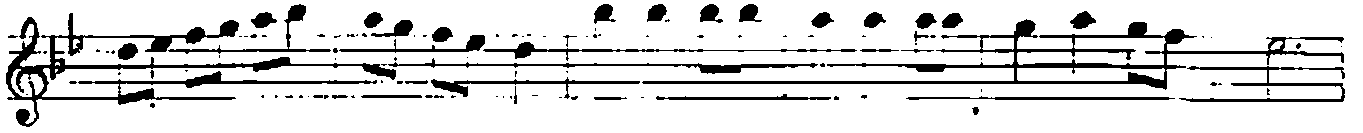
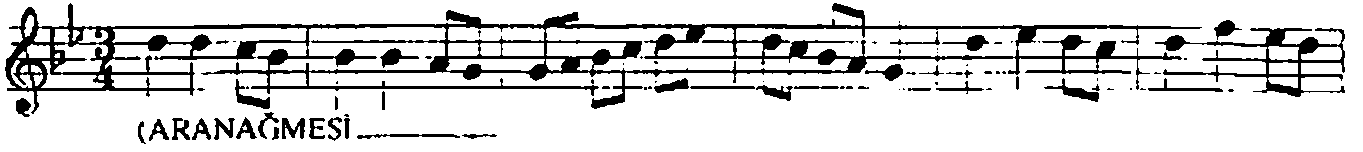

Cey lân gi bi ür kek ba kı yor sun yü zü me (SAZ ) Bir tek yala nım yok inan



ar tık sö zü me (SAZ) me (SAZ) Bil mem ki ne yap sam yi ne gir sem gö zü



ne Sev sen be ni sar sam se ni yat san di zi me (SAZ) Bil mem ki ne



yap sam yi ne gir sem gö zü ne Sev sen be ni sar sam se ni yat san di zi me

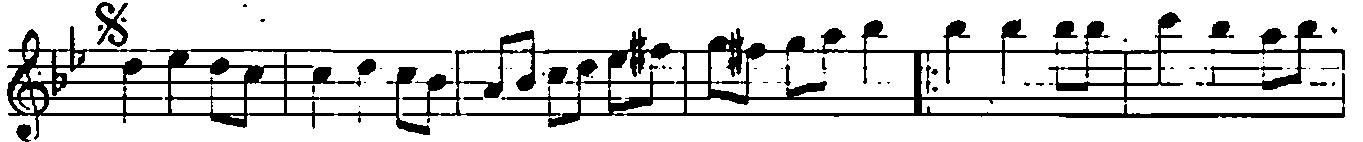

(SAZ ) Gel baş başa tek rar ye ni

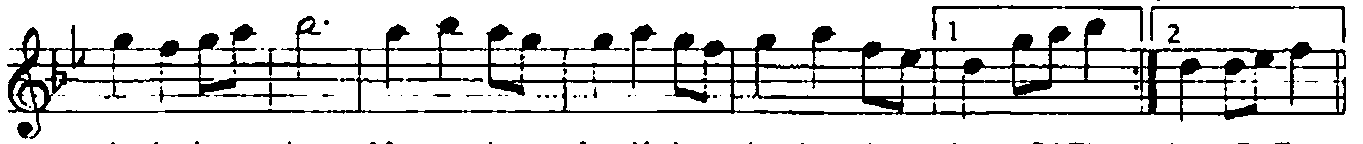

düş ler ku ra lım Mecnun la rı Leylâ la rı kıs kan dı ra lım (SAZ) lım (SAZ)

# NIHAVEND ŞARKI

2. Sahife

(Devamı)

Mediha Şen SANCAKOĞLU

Kal bin be ni af fet ti mi aç bir so ra lım Sev sen be ni  
sar sam se ni yat san di zi me (SAZ) Kal bin be ni af fet ti mi  
aç bir so ra lım Sev sen be ni sar sam se ni yat san di zi me (Sın) D.C.  
2.  
Mas ma vi de niz de pupa yel ken a çalım (SAZ) Bir kuş ka na dıy la yü cc  
ler de u çalım (SAZ) İlim (SAZ) Şen kah ka ha lar at ha di dert ten ka ça lım  
Sevsen be ni sar sam se ni yat san di zi me (SAZ) Şen kah ka ha lar at ha di  
dert ten ka ça lım Sev sen be ni sar sam se ni yat san di zi me E.3.

(1)  
Ceylân gibi ürkek bakıyorsun yüzüme  
Bir tek yalanım yok, inan artık sözüme  
Bilmem ki ne yapсам, yine girsem gözlüne  
Sevsen beni, sarsam seni, yatsan dizime

(Nakarat)  
Gel başbaşa tekrar yeni düşler kuralım  
Mecnunları, Leylâları kıskandıralım  
Kalbin beni affetti mi, aç bir soralım  
Sevsen beni, sarsam seni, yatsan dizime

(2)  
Masmavi denizde pupa yelken açalım  
Bir kuş kanadıyla yüccelerde uçalım  
Şen kahkahalar at, hadi dertten kaçalım  
Sevsen beni, sarsam seni, yatsan dizime

(Mediha Şen SANCAKOĞLU)