

MUHAYYERKÜRDİ

Ateş Ektin Giderken

Müzik : Engin ÇIR
Söz : Medar GÖREN

$\text{♩} = 200$

Düyek



Söz



A TEŞ EK TİN Gİ DER KEN YÜ RE ĞİM DE KÖZ LER VAR



NA SIL DİN Dİ RE CEK SİN - NA SIL SÖN DÜ RE CEK SİN



GÖN LÜ MÜN KA FE SİN DE BIRAK TI ĞİN SÖZ LER VAR



SÖY LE BE Nİ MÂ Zİ YE NA SIL DÖN DÜ RE CEK SİN



Söz

KAY BO LAN YIL LA RIMA



NE KA DAR KAH RET SEM DE SEN SİZ GE ÇEN GÜN LE RE

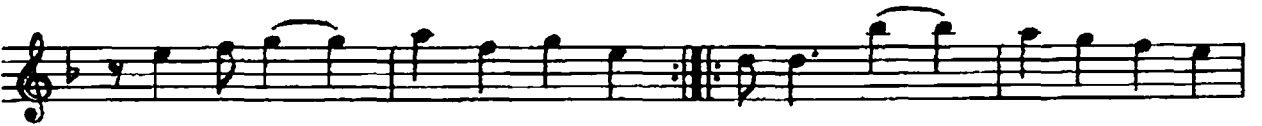

BİN DE FÂ AH ET SEM DE U NUT MAK HIÇ MÜMKÜN MÜ



GUR BE TE LE GİT SEM DE AĞ LA YAN ŞU GÖN LÜ MÜ

Ateş Ektin Giderken - 2



NA SIL GÜL DÜ RE CEK SİN ^{D.C.} SON NE ZAMAN SON BU LACAK

ÇEK Tİ Ğİ MİZ BU Çİ LE YA ZIK OL MUŞ AŞK İ ÇİN

DİK Tİ ĞİM BE YAZ GÜ LE BE Nİ SEN MEC NUN ET TİN

DÜ ŞÜR DÜN DİL DEN Dİ LE SÖY LE BE Nİ YE Nİ DEN

NASIL ÖL DÜ RE CEK SİN Saz

ATEŞ EKTİN GİDERKEN YÜREĞİMDE KÖZLER VAR
NASIL DİNDİRECEKSİN NASIL SÖNDÜRECEKSİN
GÖNLÜMÜN KAFESİNDE BIRAKTIĞIN SÖZLER VAR
SÖYLE BENİ MÂZİYE NASIL DÖNDÜRECEKSİN

KAYBOLAN YILLARIMA NE KADAR KAHR ETSEM DE
SENSİZ GEÇEN GÜNLERE BİN DEFÂ AH ETSEM DE
UNUTMAK HİÇ MÜMKÜN MÜ GURBET ELE GİTSEM DE
AĞLAYAN ŞU GÖNLÜMÜ NASIL GÜLDÜRECEKSİN

NE ZAMAN SON BULACAK ÇEKTIĞİMİZ BU ÇİLE
YAZIK OLMUŞ AŞK İÇİN DİKTİĞİM BEYAZ GÜLE
BENİ SEN MECNUN ETTİN DÜŞÜRDÜN DİLDEN DİLE
SÖYLE BENİ YENİDEN NASIL ÖLDÜRECEKSİN