

NİHAVEND ŞARKI
DENİZLE SÖYLEŞİ

USULÜ : SEMÂİ

MÜZİK : İLGÜN SOYSEY

SÖZ : FERRUH ATBAŞOĞLU

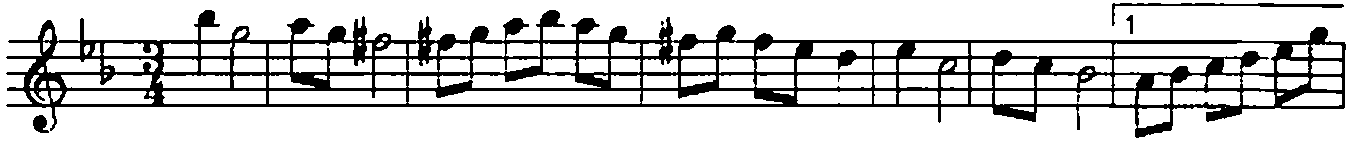

MEYAN

DE NİZ HEP KO NLUŞ MAK İS

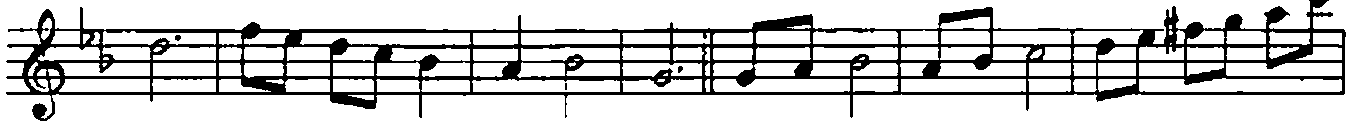

TER (SAZ -----) BE NİM LE (SAZ -----)

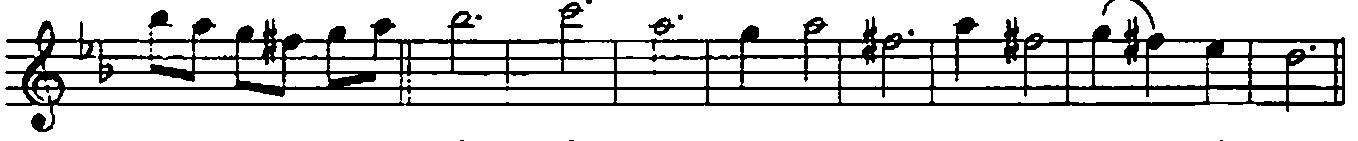

-----) RÜZ GÂR LAR BI RAK MAZ SIR OL SUN DI YE

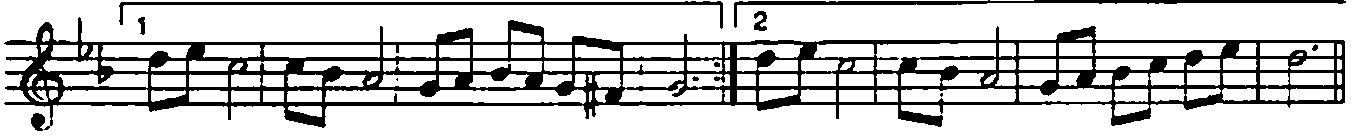

(SAZ -----)



SÜ REK LI KO ŞU YOR YOR GÜN DAL GA LAR (SAZ -----)

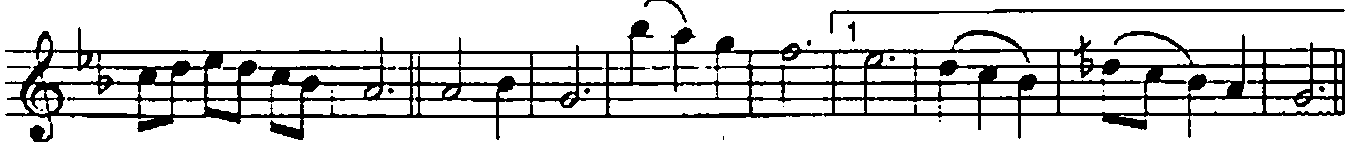

-----) ÖY KÜ MÜ KUM SA LA AN LAT SIN DI YE



(SAZ -----) AN LAT SIN DI YE



GÖZ LE RİN KJ ÇAK LAR DE Nİ Zİ Yİ NE (SAZ -----)

NIHAVEND ŞARKI
DENİZLE SÖYLEŞİ

- 2 -

SU LAR DA BAŞ KA RENK OL MA
SIN DI YE (SAZ YO SUN LAR
U SUL CA BEK LER DE RİN DE (SAZ
AK SE DEN A HEN Gİ
KO RU SUN Dİ YE KO RU SUN Dİ YE SON

· AĞIRLAŞARAK ·

DENİZ HEY KONUŞMAK İSTER BENİMLE
RÜZGÂRLAR BIRAKMAZ SİRİ OLSUN DİYE
SÜREKLİ KOŞUYOR YORGUN DALGALAR
ÖYKÜMÜ KIMSALA ANLATSIN DİYE

GÖZLERİN KUCAKLAR DENİZİ YİNE
SULARDA BAŞKA RENK OLMASIN DİYE
YOSUNLAR USULCA BEKLER DERİNDE
AKSEDEN AHENGİ KORUSUN DİYE