

# NIHÂVEND ŞARKI

Müzik : İSMAIL ÖTENKAYA  
Söz : ELİF ECE GÜNER

AKSAK

(DENİZİM)

\*\*\*\*\* DENİZİM AY DÜŞMÜŞ ÜZERİNE \*\*\*\*\*

♩ : 288



ARANAĞME

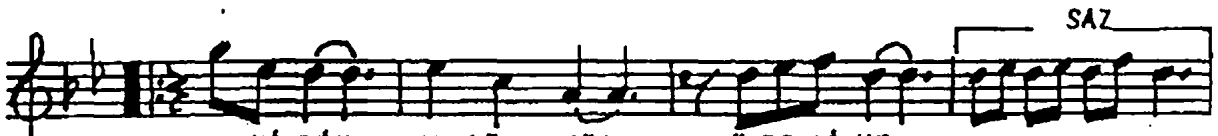

DE NİZİM AY DÜŞ MÜŞ Ü ZE Rİ NE  
DE NİZİM BİR SEV DA MA SA LI SIN

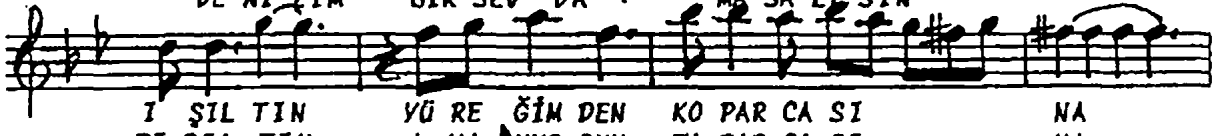

İ ŞİL TİN YÜ RE ĞİM DEN KO PAR CA SI NA  
PI RİL TİN A YA VUR GUN TA PAR CA SI NA



GÖK YÜ ZÜ AK SİN DEN AL MIŞ BİR SE DA  
RAK SE DEN DAL GA LAR ÇAL MIŞ GÖN LÜ MÜ



NE YA ZİM VAR NE Kİ ŞİM DE RİN Lİ ĞİN DE  
NE YA ZİM VAR NE Kİ ŞİM SE RİN Lİ ĞİN DE



UF KUN SEVGİN KA LE MİM-OL MUŞ EZ BE RİM SİN Dİ LİM DE  
İ Çİ ME DOL MUŞ İ ÇİM DE SİN SEN İ ÇİM DE

DENİZİM

DENİZİM, AY DÜŞMÜŞ ÜZERİNE  
İŞİLTİN YÜREĞİMDEN KOPARCASINA  
GÖKYÜZÜ AKSİNDEN ALMIŞ BİR SEDA  
NE YAZIM VAR NE KİŞİM DERİNLİĞİNDE;  
UFKUN KALEMİM OLMUŞ EZBERİNSİN DİLİNDE...



DENİZİM, BİR SEVDA MASALISIN  
PİRİLTİN AYA VURGUN TAPARCASINA  
RAKS EDEN DALGALAR ÇALMIŞ GÖNLÜMÜ  
NE YAZIM VAR NE KİŞİM SERİNLİĞİNDE  
SEVGİN İÇİME DOLMUŞ İÇİMDESİN SEN İÇİMDE...

ELİF ECE GÜNER