

## N İ H Â V E N D

Beste: Âmir ATEŞ

SEMAİ

Bir masal yağmurunda...

Güfte: İ.Behlül PEKTAŞ



ARANAĞMESİ

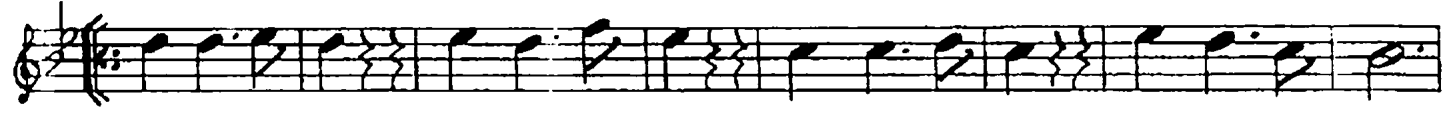
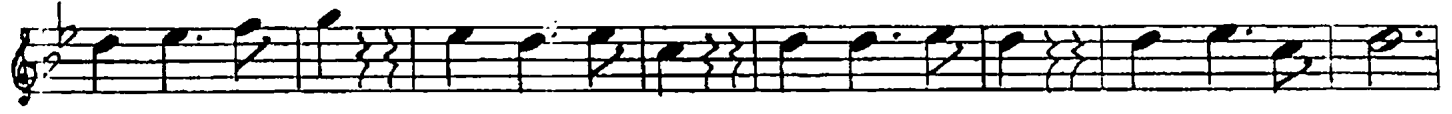

BİR MA SAL YA Ğ MU RUN DA IS LAN MIŞ TIK SE NİN LE

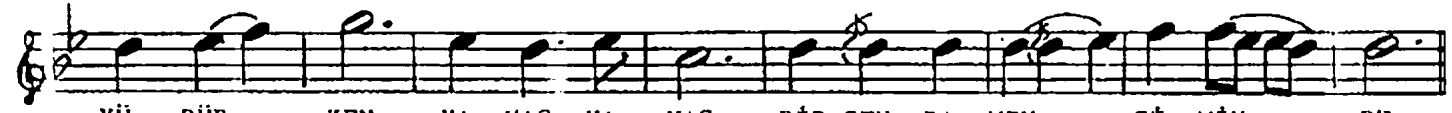

YÜ RÜR KEN YA VAŞ YA VAŞ BİR SEV DA MEV Sİ MİN DE



GÜL LER VAR DI E LİN DE BA KI YOR DUN YÜ ZÜ ME

YÜ RÜR KEN YA VAŞ YA VAŞ BİR SEV DA MEV Sİ MİN DE DE *lc.*

KAL DIK' YE ŞİL KIR LAR DA YAV RU CEY LAN LAR GI Bİ

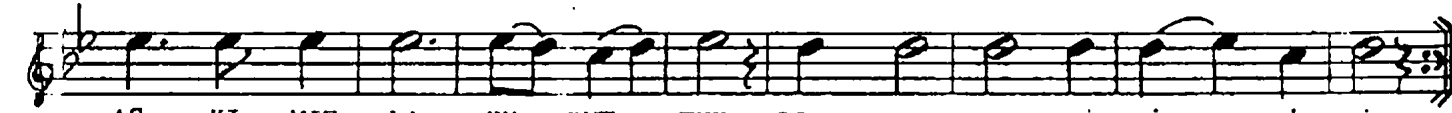

AŞ KI MIZ LA KU RUT TUK IS LAK EL LE Rİ Mİ Zİ



BO YUN BÜK TÜ Çİ ÇEK LER KIS KAN DI SEV Gİ Mİ Zİ

YÜ RÜR KEN YA VAŞ YA VAŞ O SEV DA MEV Sİ MİN DE DE *Calan*

BİR MASAL YAĞMURUNDA İSLANMIŞTIK SENİNLE  
YÜRÜRKEN YAVAŞ YAVAŞ BİR SEVDA MEVSİMİNDE  
GÜLLER VARDI ELİNDE BAKIYORDUN YÜZÜME  
YÜRÜRKEN YAVAŞ YAVAŞ BİR SEVDA MEVSİMİNDE

KALDIK YEŞİL KIRLARDA YAVRU CEYLANLAR GİBİ  
AŞKIMIZLA KURUTTUK İSLAK ELLERİMİZİ  
BOYUN BÜKTÜ ÇİÇEKLER KISKANDI SEVGİMİZİ  
YÜRÜRKEN YAVAŞ YAVAŞ O SEVDA MEVSİMİNDE