

Usulü:Nim Sofyan

MUHAYYERKÜRDİ ŞARKI

Müzik:Saadet İdrisoğlu

:69 Süre:3'50"

Baharda hayatım bir kışa dönse

Söz:Gürsel Güveloğlu

B.T.:15.1.11



Aranagme.....

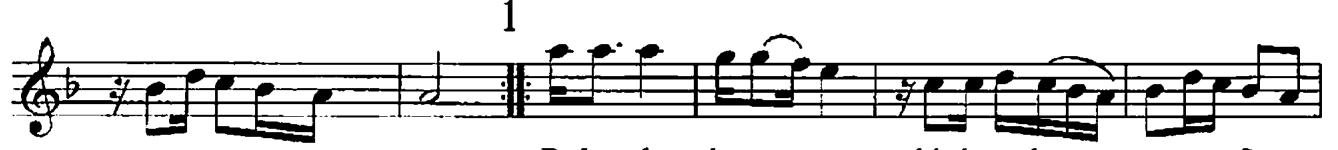

Bahar da haya tum bir kışa dön seSaz.....



Se ve ce ğim se ni mah şe re ka dar.....Saz..... Ya şa ma ü mi dim



yüre ğim sön se.....Saz..... Se ve ce ğim se ni mah şe re ka darSaz..... dar D.C.



Yo lu na ba kar ken kör ol sa gö zümSaz..... Der di mi dö ker ken



e ri se yü zümSaz..... e ri se yü züm Yi ne de ken di me

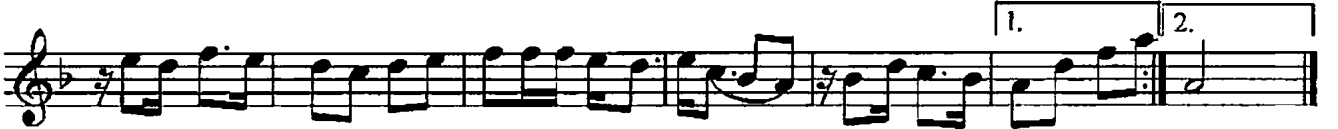

ver di ğim sö zümSaz..... Se ve ce ğim se ni mah şe re ka dar.....Saz..... dar D.C.



Şü kü r ler tan rı ma dü şüp öl me dimSaz..... Vu sla ta u za nan



yo lu böl me dimSaz..... dimSaz..... Şa hit tir ha ya lin

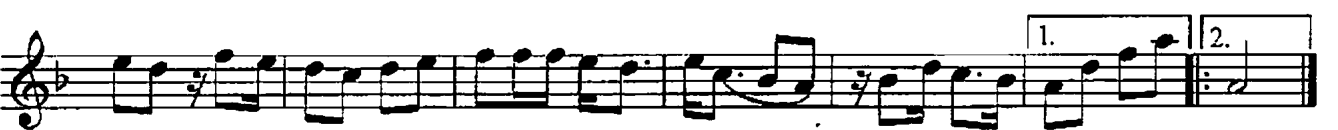

iç ten gül me dimSaz..... Se ve ce ğim se ni mah şe re ka darSaz..... dar (Sön)

Baharda hayatım bir kışa dönse
Seveceğim seni mahşere kadar
Yaşama ümidim yüreğim sönse
Seveceğim seni mahşere kadar

Yoluna bakarken kör olsa gözüm
Derdimi dökerken crise yüzüm
Yine de kendime verdiğim sözüm
Seveceğim seni mahşere kadar

Şükürler tanıma düşüp ölmedim
Vuslata uzanan yolu bölmedim
Şahittir hayalin içten gülmedim
Seveceğim seni mahşere kadar

Suphi