

NIHÂVEND ŞARKI
(CÖLDEKİ YOLCUYA BİR SU GİBİSİN)

DUYUK

♩ = 144

MÜZİK ve

SÖZ : İSMET DEĞER

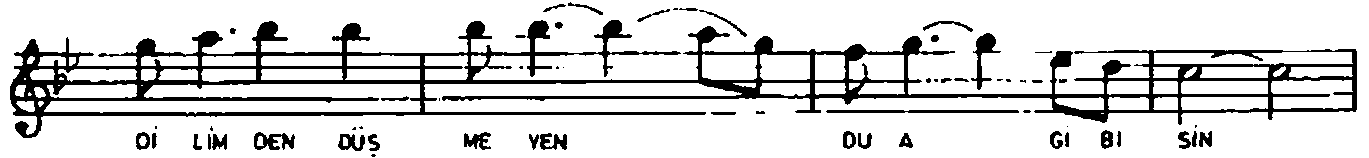
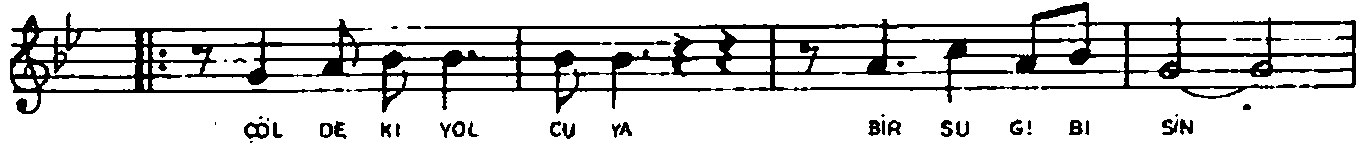
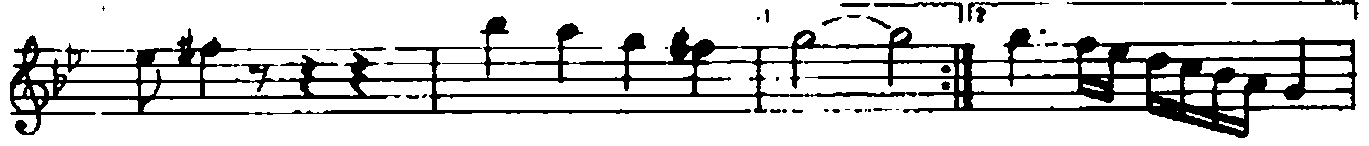

(Söz

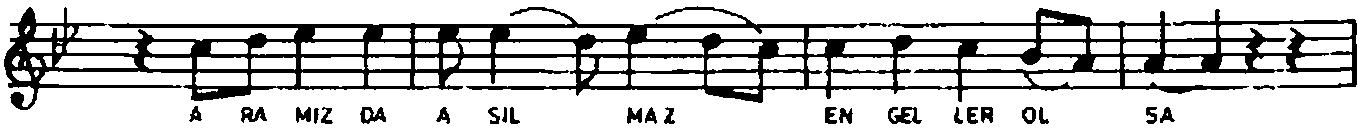

(Söz

NIHÂVEND SARKI
(CÖLDEKİ YOLCUYA BİR SU GİBİSİN)
(Sahife -2)

GÖZÜMDEN AKAN YAŞ KAN OLSA BİLE
UĞRUNA VERDİĞİM CAN OLSA BİLE
HASRETİNDEN BAĞRIM TUTUŞSA BİLE
(Saz)
SEN SİZ BİR DÜNYAYI DÜŞÜNEMEM Kİ

-1-
CÖLDEKİ YOLCUYA BİR SU GİBİSİN
HARMANDA BEKLENEN RÜZGÂR GİBİSİN
DİLİMDEN DÜŞMEYEN DUA GİBİSİN
SENSİZ BİR DÜNYAYI DÜŞÜNEMEM Kİ.

-2-
HASRETİNDEN BAĞRIM KAVRULUP YANSA
AYRILIĞIN ACISI GÖNLÜME DOLSA
ARAMIZDA AŞILMAZ ENGELLER OLSA
SENSİZ BİR DÜNYAYI DÜŞÜNEMEM Kİ.

-3-
GÖZÜMDEN AKAN YAŞ KAN OLSA BİLE
UĞRUNA VERDİĞİM CAN OLSA BİLE
HASRETİNDEN BAĞRIM TUTUŞSA BİLE
SENSİZ BİR DÜNYAYI DÜŞÜNEMEM Kİ.