

HÜZZAM ŞARKI

USÛLÜ : DÜYEK

AŞK YOLUNDA BAĞRI YANIK YOLCULAR

MÜZİK : SÂDETTİN KAYNAK

SÖZ : VECDİ BİNGÖL

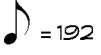
 = 192



ARANAĞME



AŞK YO LUN DA BAĞ RI YA NIK YOL CU LAR VAR MA DAN BİR



KAY NA ĞA GÜN SOL DU U FUK DA



KA RAR DI SU LAR DEĞ Dİ SE RAP DU DA



ĞA (SAZ) MEC NÜN

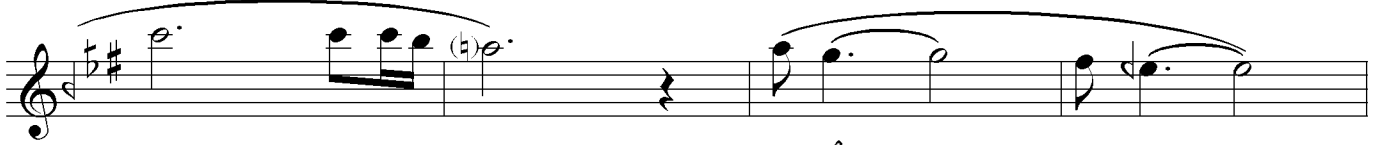

BE LÂ



O TA ĞIN DA (SAZ) LEY LÂ

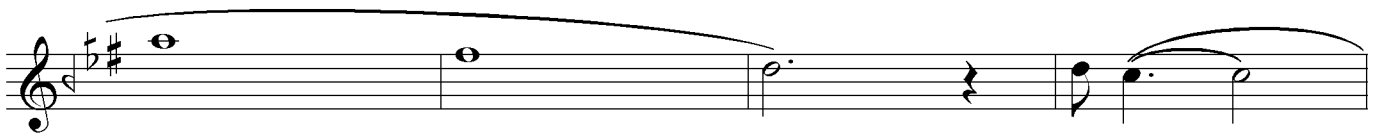

Ö LÜM

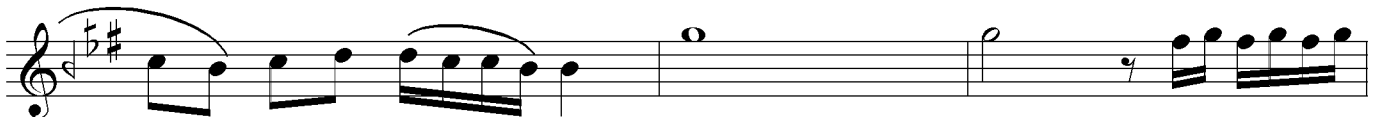

YA TA ĞIN DA (SAZ

GÖR DÜĞÜ SİTEMLER RÛHUNU SARDI
) O BİR GONCA İDİ
 SOL DU SA RAR DI
 (AĞIRCA SERBEST)
 tr..... A TEMPO
 Â ŞIK LA RI TÂ NE DE CEK NE VAR DI MEC NÛ
 NA EL VE DÂ EL VE DÂ EL VE DÂ
 Gİ Dİ YOR
 LEY LÂ (SON)

AŞK YOLUNDA BAĞRI YANIK YOLCULAR
 VARMADAN BİR KAYNAĞA
 GÜN SOLDU UFUKDA KARARDI SULAR
 DEĞDİ SERAP DUDAĞA
 MECNÛN BELÂ OTAĞINDA
 LEYLÂ ÖLÜM YATAĞINDA
 GÖRDÜĞÜ SİTEMLER RÛHUNU SARDI
 O BİR GONCA İDİ SOLDU SARADI
 ÂŞIKLARI TÂN EDECEK NE VARDI
 MECNÛNA ELVEDÂ GİDİYOR LEYLÂ