NİHAVEND ŞARKI

(Duydukça yanan âteşi en gizli yerimde)

Söz ve Müzik
AHMET UZEL

Usulü: CURCUNA
(♪ = 180)

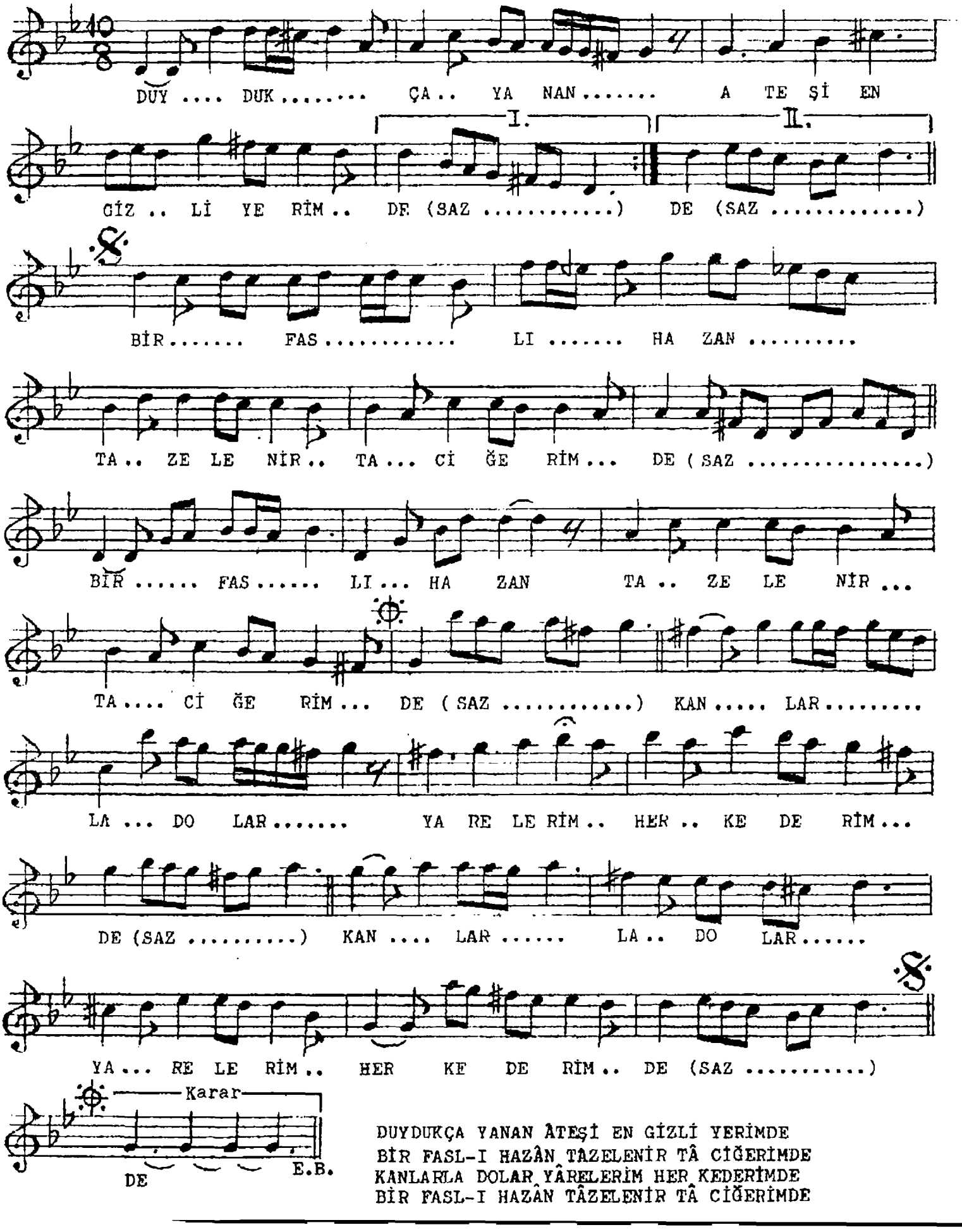

DUYDUKÇA YANAN ÂTEŞİ EN GİZLİ YERİMDE
BİR FASL-I HAZÂN TAZELENİR TÂ CİĞERİMDE
KANLARLA DOLAR YÂRELERİM HER KEDERİMDE
BİR FASL-I HAZÂN TÂZELENİR TÂ CİĞERİMDE