

NİHAVEND ŞARKI
-GÖNLÜME GİR DOĞ GÜNEŞİM-

(♩ = 208) Süre: 3'05"

USÛLÜ: SOFYAN

MÜZİK: SÜLEYMAN MERTKANLI

SÖZ : AHMET AYMUTLU



GÖN LÜ ME GİR DOĞ GÜ NE ŞİM KAL BI MI YAK

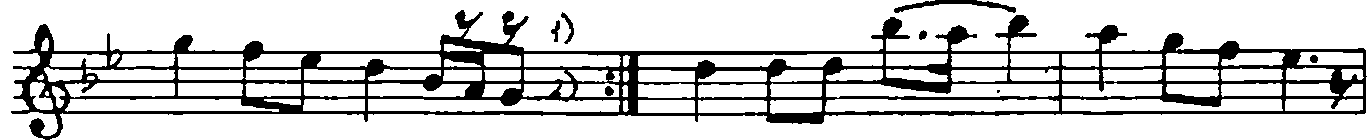

AŞK A TE ŞİM KİM SE Sİ ZİM YOK TUR E ŞİM



YAN DI HA YAT SÖN DÜ E MEL KİM SE Sİ ZİM

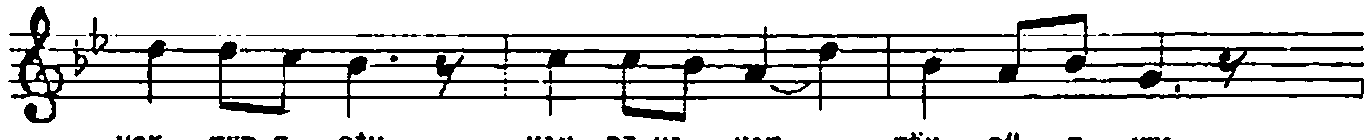

YOK TUR E ŞİM YAN DI HA YAT SÖN DÜ E MEL



-SAZ-



KÖY DA YA NAN BİR İ Şİ ĞİM BİR KU RU YAN

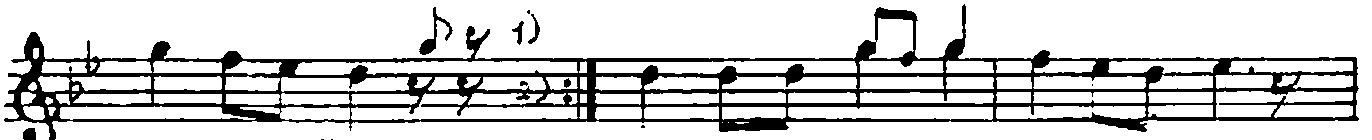

SAR MA ŞI ĞİM KAL BE DO LAN HIÇ KI RI ĞİM



YAN DI HA YAT SÖN DÜ E MEL KAL BE DO LAN



HIÇ KI RI ĞİM YAN DI HA YAT SÖN DÜ E MEL

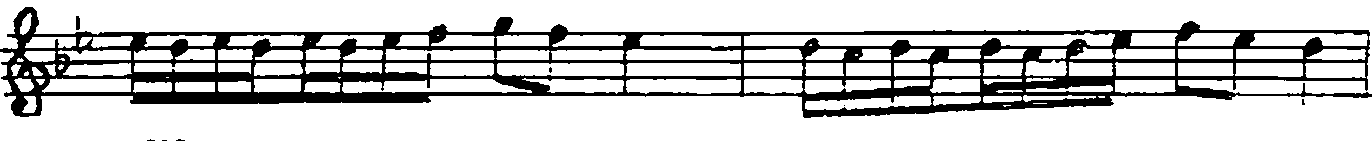

-SİZ-

-SAZ-

ERDEM

GÖNLÜME GİR DOĞ GÜNEŞİN
KALBİMİ YAK AŞK ATEŞİN
KİMSESİZİN YOKTUR EŞİN
YANDI HAYAT SÖNDÜ EMEL

KOYDA YANAN BİR IŞIĞIN
BİR KURUYAN SARMAŞIĞIN
KALBE DOLAN HIÇKIRIĞIN
YANDI HAYAT SÖNDÜ EMEL