# NİHÂVEND ŞARKI

## -GÖZLERİME YAŞLARIN DOLDUĞU YERDE VARSIN-

(♪= 192 DÜYEK
Süre: 3'40"

MÜZİK: SÜLEYMAN MERTKANLI
SÖZ : CELÂL ÇETİN

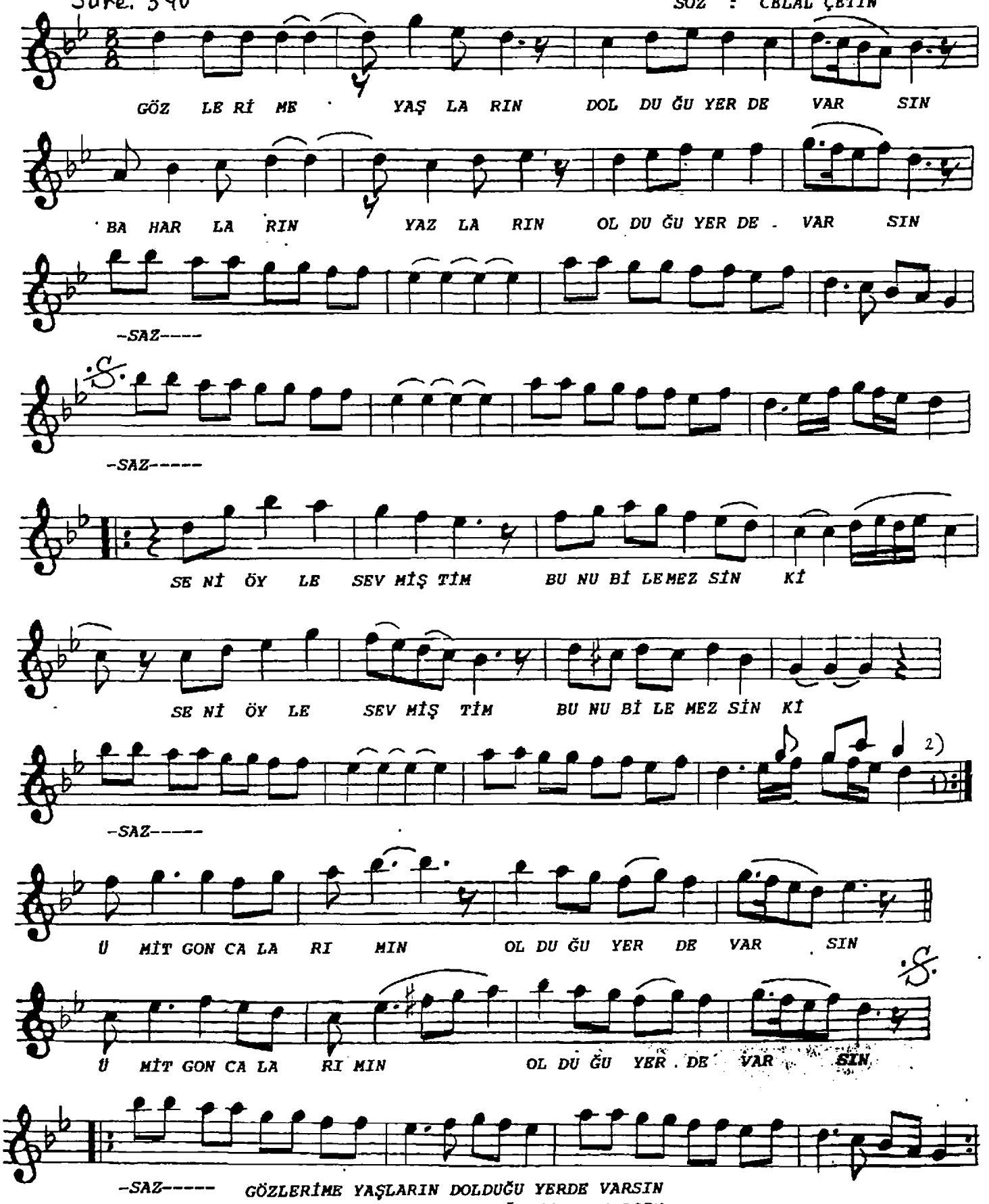


GÖZLERİME YAŞLARIN DOLDUĞU YERDE VARSIN
BAHARLARIN YAZLARIN OLDUĞU YERDE VARSIN
SENİ ÖYLE SEVMİŞTİM BUNU BİLEMEZKİN Kİ
ÜMİT GONCALARIMIN OLDUĞU YERDE VARSIN