Hazırlayan: Düyek

Nihavend Şarkı

- Gönül Sevdiyse Seni -

Söz: Mehmet Erbakan

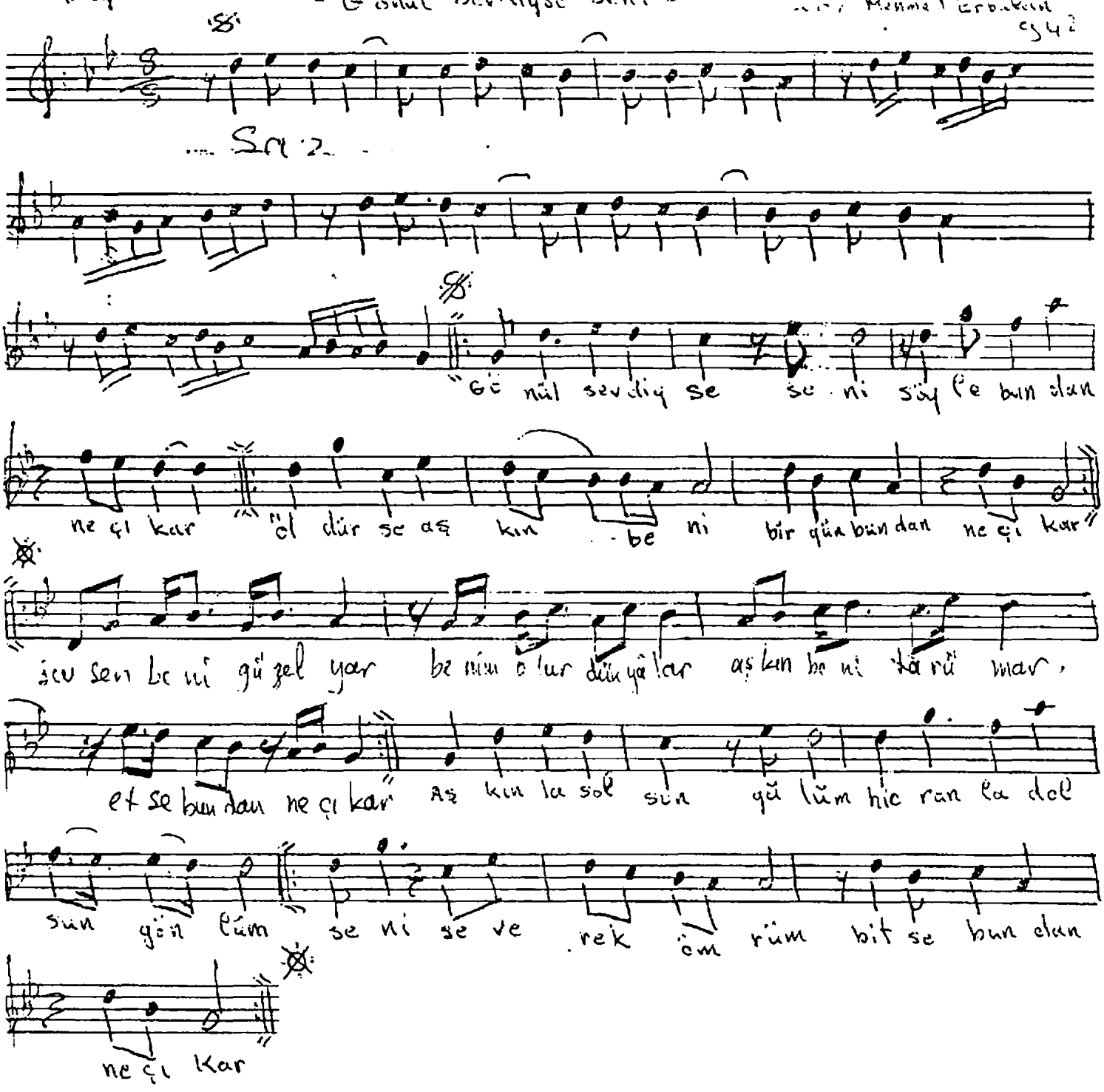

Gönül sevdiyse seni
Söyle bundan ne çıkar
Öldürse aşkın beni
Bir gün bundan ne çıkar

Aşkınla solsun gönlüm
Hiranla dolsun gönlüm
Seni severek ömrüm
Bitse bundan ne çıkar

— Nakarat —

Sevsen beni güzel yar
Benim olur dünyalar
Aşkın beni tanımaz
Etse bundan ne çıkar