NIHAVEND
Sofyan
MM. ♩ : 72

GÖNÜLDE BAHAR

Müzik: Fethi KARAMAHMU.
Söz : " "

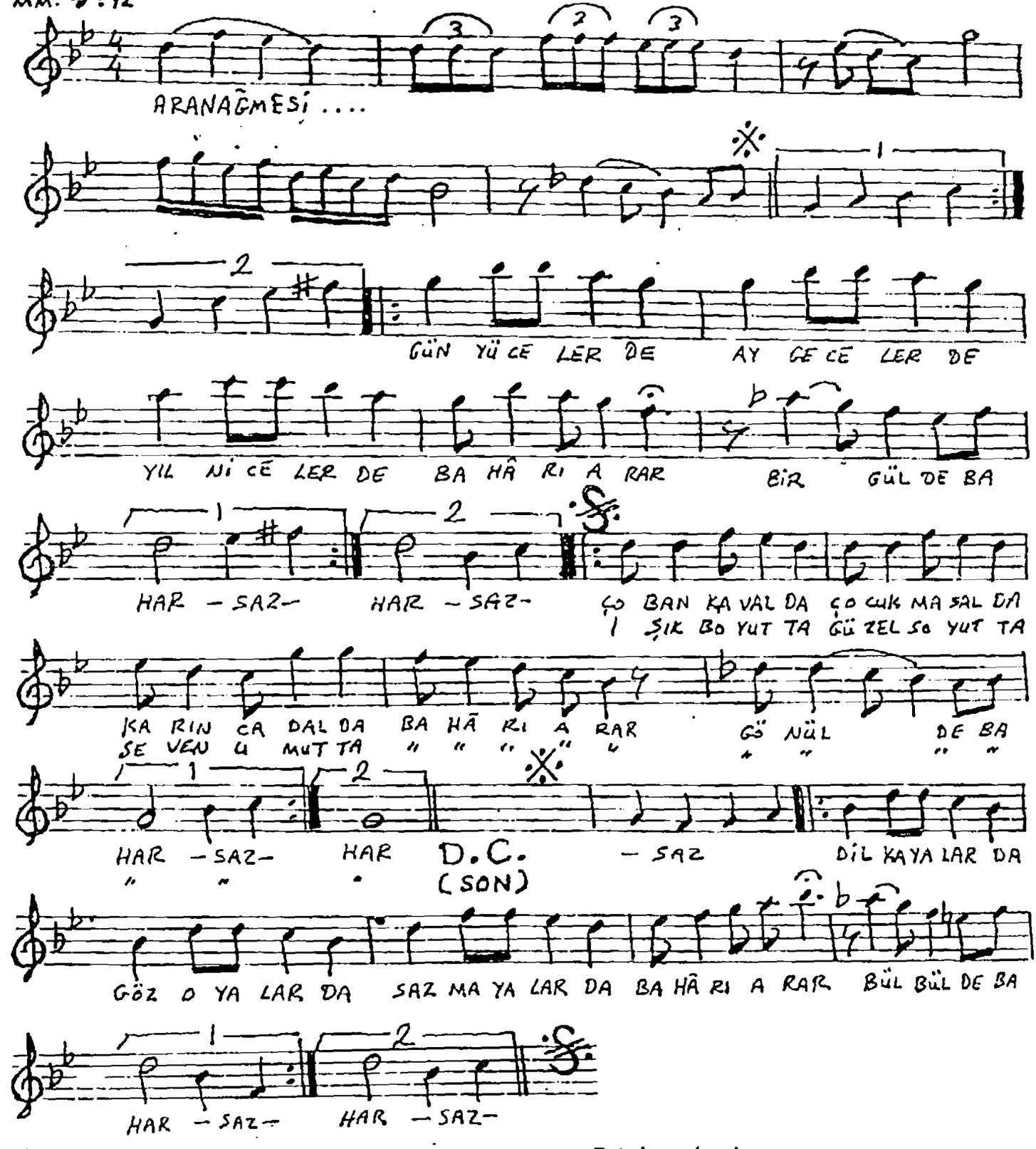

Gün, yüceleride,
Ay, geceleride,
Yıl, aiceleride
Bahârı arar;
Bir gülde bahar.

Çoban kavalda,
Çocuk masalda,
Karınca dalda
Bahârı arar;
Gönülde bahar..

Dil, kayalarda,
Göz, oyalarda,
Saz, mayalarda
Bahârı arar;
Bülbülde bahar.

Işık boyutta,
Güzel soyutta,
Seven unutta
Bahârı arar;
Gönülde bahar...