

## NİHAVEND ŞARKI

Usûlî: SOFYAN

(Her ilkbahar yeniden yaşarım onsekiz yaşımı)

(J. 112)

S&S ve Müzik: Nilüfer ÖZKAN

(ARANAĞMESİ.....)

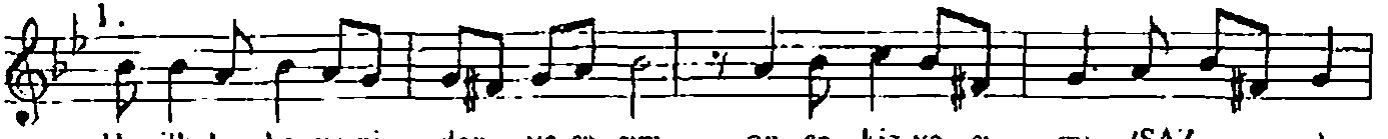
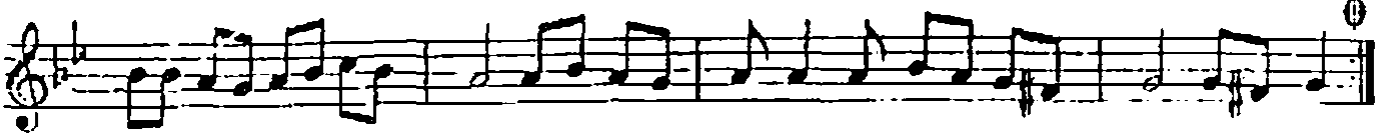

Her ilk ba har ye ni den ya şa rım on se kiz ya şı mı (SAZ.....)

Her ilk ba har ye ni den ya şa rım on se kiz ya şı mı (SAZ.....)

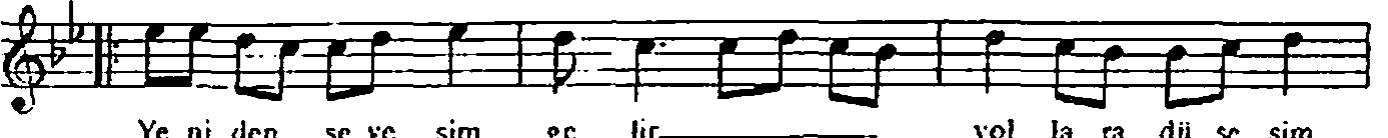

Ye ni den se ve sim ge lir..... yol la ra dü şe sim

ge lir (SAZ.....) Çe kip..... gi de sim ge lir.....

a lıp ta ha şı mı (SAZ.....) mı

D.C.

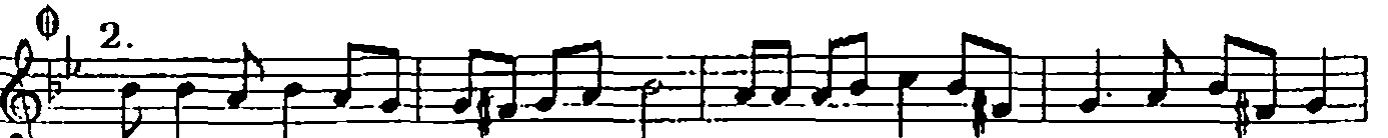

Her ilk ba har ye ni den u ya nır u yu yun duy gu la rım (SAZ.....)

Her ilk ba har ye ni den u ya nır u yu yan duy gu la rım (SAZ.....)

Yü re ğim ka ba rır du rur..... kal bım de li ce vu

## NİHAVEND ŞARKI

(Devamı)

Her ilkbahar yeniden yaşarım onsekiz yaşımı  
(1) Yeniden sevesim gelir, yollara düşesim gelir  
Çekip gidesim gelir, alıp ta başımı

Her ilkbahar yeniden uyanır uyuyan duygularım  
(2) Yüreğim kabarıp durur, kalbim delice vurur  
Gönlüme gelir oturur, çıldırın arzularım

Her ilkbahar yeniden yeşerir kuruyan genceliğim  
Aynalarla barışır, gençliğimi yaşarım  
(3) Güneş yeniden açar, yaz sicağı gibi yakar  
Akır, delice akar damarlarımda kanım