

NİHAVEND ŞARKI

Müzik : İsmail ÖTENKAYA

Söz : Jale SİNAR

(N A R Ç İ Ç E Ğ İ)

SOFYAN/AKSAK
(Değişmeli)

* GÖZLERİMLE DOKUNSAM NAR ÇİÇEĞİ YANGINIM *

(♩ : 96) + (♩ : 288) = 5.15



ARANAĞME

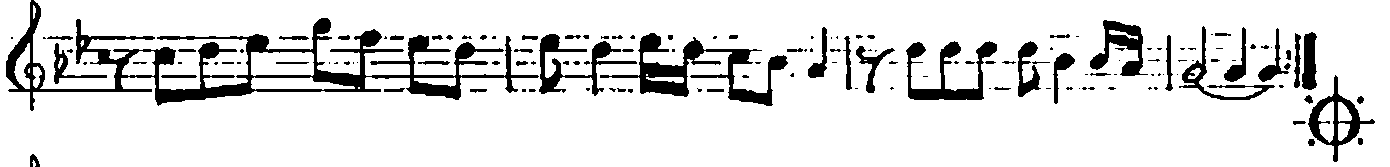

GÖZ LE RİM LE DO KUN SAM NAR Çİ ÇE Ğ İ YANGI NIM

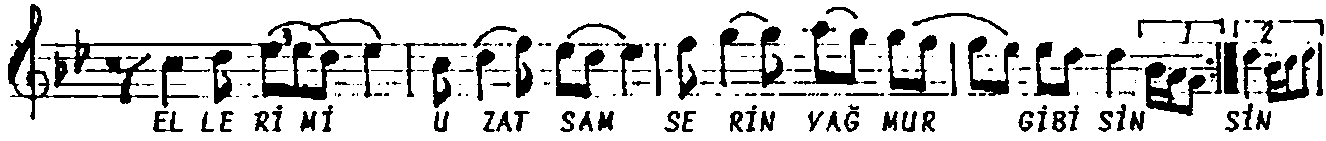

EL LE Rİ Mİ U ZAT SAM SE RİN YAĞ MUR GİBİ SİN SİN



GÜK YÜ ZÜN DE YÜK SE LEN KA RA BİR BU LUT DE ĞİL



KAR Çİ ÇE Ğ İ YANGI NI DÜŞ LE RİM DEN BİRİ SİN SİN



(S A Z) ...



DA HA ÖN CE SEN DİN SEN DÜŞ LE RİM DE GE Zİ NEN



SEN VA NİM DA DE ĞİL SEN YÜ RE ĞİM DİR DE Lİ REN

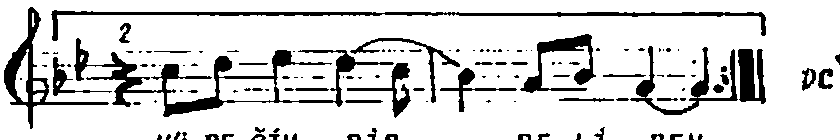

YÜ RE ĞİM DİR DE Lİ REN

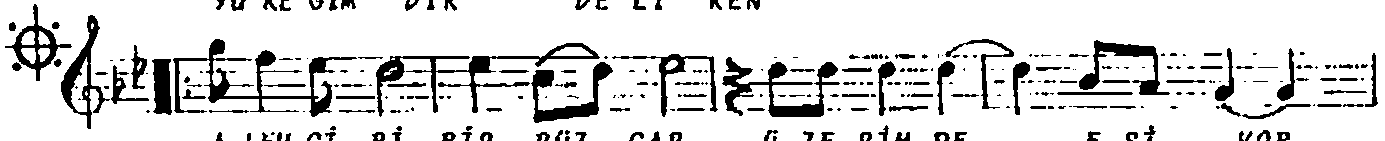

A LEV Gİ Bİ BİR RÜZ GAR Ü ZE RİM DE E Sİ YOR



SÖZ LE RİM DE NİZ LE RE DÜN VA LA RA SİĞ MI YOR YOR

.../...

NİHAVEND ŞARKI

(devamı)

(NAR ÇİÇEĞİ)

* GÖZLERİMLE DOKUNSAM NAR ÇİÇEĞİ YANGINIM * İSMAİL ÖTENKAYA

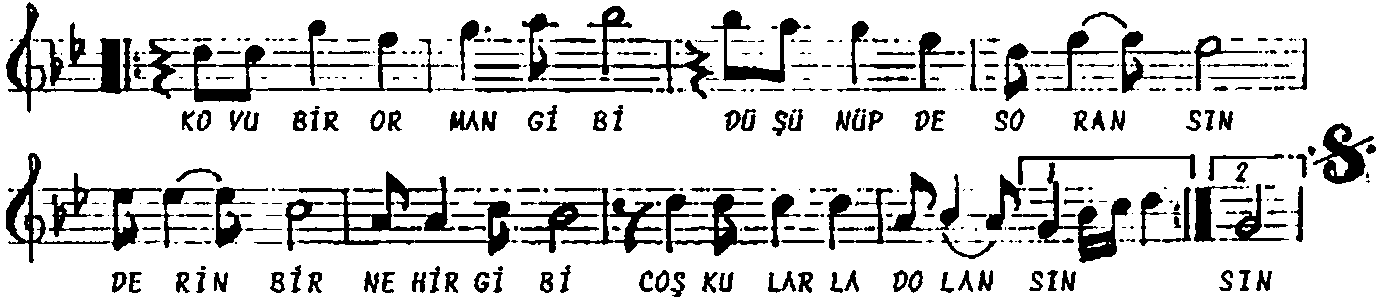

KOYU BİR ORMAN GİBİ DÜŞÜNÜP DE SORANSIN
DERİN BİR NEHİR GİBİ COŞKULARLA DOLANSIN SIN

(NAR ÇİÇEĞİ)

1

GÖZLERİMLE DOKUNSAM
NAR ÇİÇEĞİ YANGINIM
ELLERİMİ UZATSAM
SERİN YAĞMUR GİBİSİN

2

ALEV GİBİ BİR RÜZGAR
ÜZERİMDE ESİYOR
SÖZLERİM DENİZLERE
DÜNYALARA SİĞMİYOR

GÖKYÜZÜNDE YÜKSELEN
KARA BİR BULUT DEĞİL
KAR ÇİÇEĞİ YANGINI
DÜŞLERİMDEN BİRİSİN

KOYU BİR ORMAN GİBİ
DÜŞÜNÜP DE SORANSIN
DERİN BİR NEHİR GİBİ
COŞKULARLA DOLANSIN

(nazarat)
DAHA ÖNCE SENDİN SEN
DÜŞLERİMDE GEZİLEN
SEN YANIMDA DEĞİLSEN
YÜREĞİMDİR DELİREN

JALE SİNAR