

# NIHAVEND ŞARKI

Usûlü: Düyek

GÖZÜMDEN SÜZÜLEN BİR DAMLA KADAR

Müzik: Talât Er  
Söz: Nâdide Gülpınar

♩ = 105

( *İstemiyorum* )

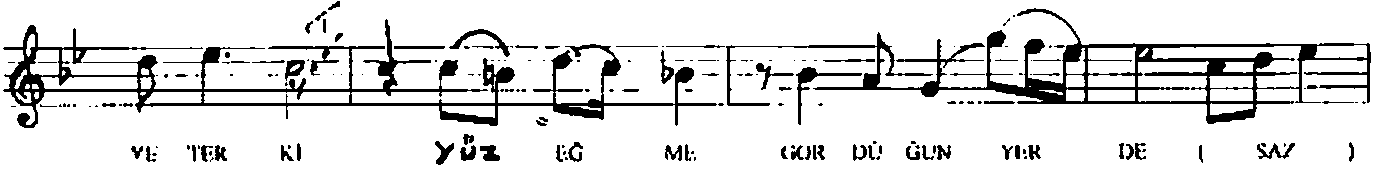
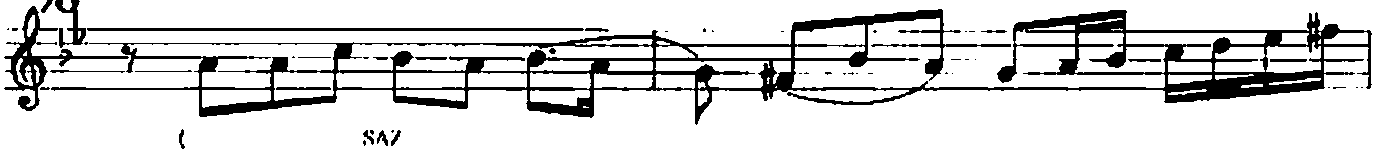
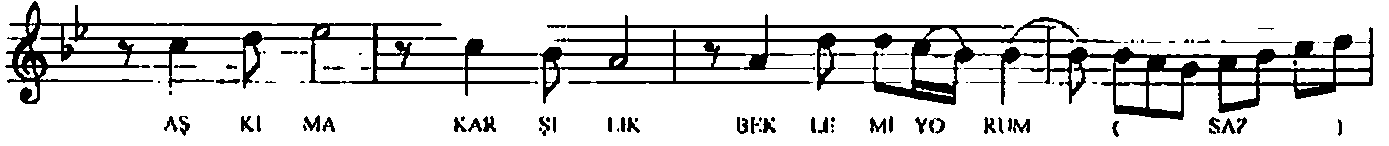
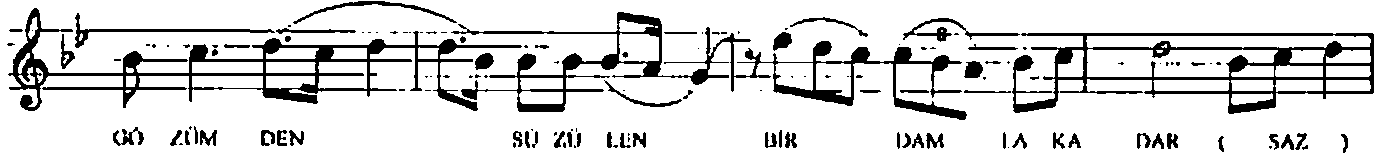
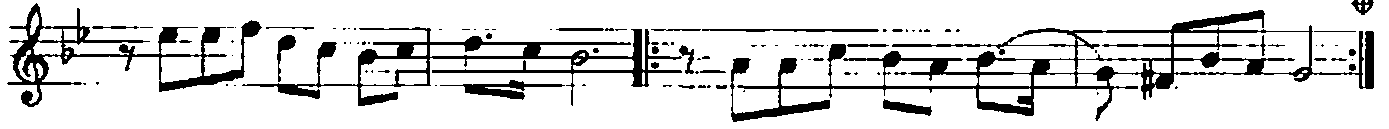
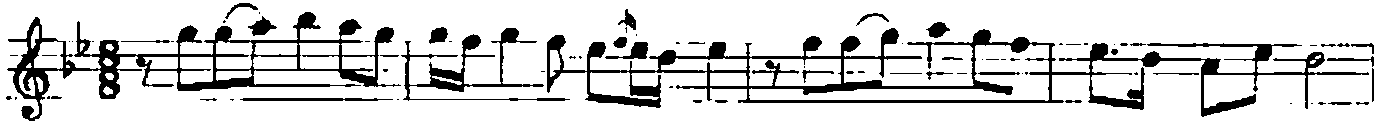

# GÖZÜMDEN SÜZÜLEN BİR DAMLA KADAR

(2)



SEN DEN BAŞ KA BİR ŞEY ( SAZ ) İS TE Mİ YO RUM İS TE Mİ YO RUM



İS TE Mİ YO RUM İS TE Mİ YO RUM İS TE Mİ YO RUM İS TE Mİ YO RUM (SON)



İN LE RİM YO LU NA ÇIK MA SIN KE DER ( SAZ )



TIR NA ĞIN SIZ LA SA İ ÇİM CİZ E DER ( SAZ )



GÖN LÜ ME O GÜ ZEL VAR LI ĞIN YE TER ( SAZ )

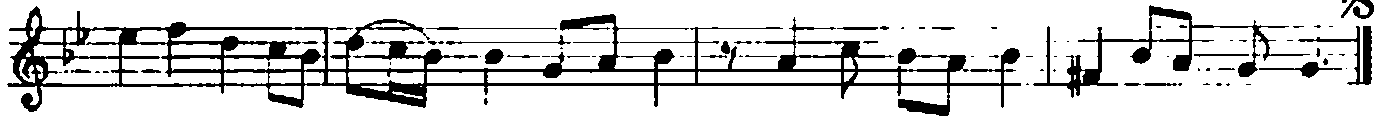

SEN DEN BAŞ KA BİR ŞEY ( SAZ ) İS TE Mİ YO RUM İS TE Mİ YO RUM

Falül Ev.  
01.11.2003

GÖZÜMDEN SÜZÜLEN BİR DAMLA KADAR  
AŞKIMA KARŞILIK BEKLEMİYORUM  
GÜLER YÜZ TATLI DİL İNAN İBU KADAR  
SENDEN BAŞKA BİRŞEY İSTEMİYORUM

SEN RÜZGÂR EKERKEN DURDUĞUN YERDE  
BEN GÜLLER BİTİRDİM VURDUĞUN YERDE  
YETER Kİ **Yüz** EĞİME GÖRDÜĞÜN YERDE  
SENDEN BAŞKA BİRŞEY İSTEMİYORUM

DİLERİM YOLUNA ÇIKMASIN KEDER  
TIRNAĞIN SIZLASA İÇİM CİZ EDER  
GÖNLÜME O GÜZEL VARLIĞIN YETER  
SENDEN BAŞKA BİRŞEY İSTEMİYORUM