

NIHAVEND ŞARKI  
"GÖĞEMİ ERDİ BAŞIN ÇEKİP GİDERKEN"

USÛLÜ : SEMÂİ

SÛRE . 4'30"

♩ = 144

MÜZİK : İlgün SOYSEV

SÖZ : Hilâl SAYDAMER



GÖ ĞE Mİ ER Dİ BA ŞIN ÇE KİP Gİ DER KEN EL LE



RE YA KIN O LUP BE Nİ İ TER KEN (SAZ - - - -) KEN (SAZ - - - -)



HA Nİ Ö LÜ RÜM DER DİN BU AŞK Bİ TER KEN (SAZ - - - -) SEN AŞK



İ ÇİN ÖL ME Yİ NE SA Nİ YOR SUN (SAZ - - - -) SEN AŞK İ ÇİN

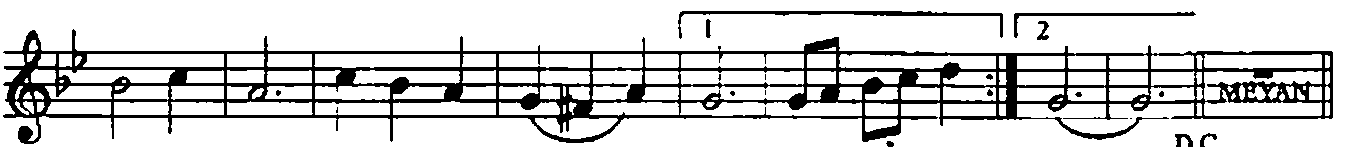

ÖL ME Yİ NE SA Nİ YOR SUN (SAZ - - - -) SUN D.C. SON

NİHAVEND ŞARKI  
"GÖGEMİ ERDİ BAŞIN ÇEKİP GİDERKEN"

-2-



SEN DEN SON RA SI TÖ FAN Ö LÜM DEN BE TER (SAZ - - - - -) A LIŞ

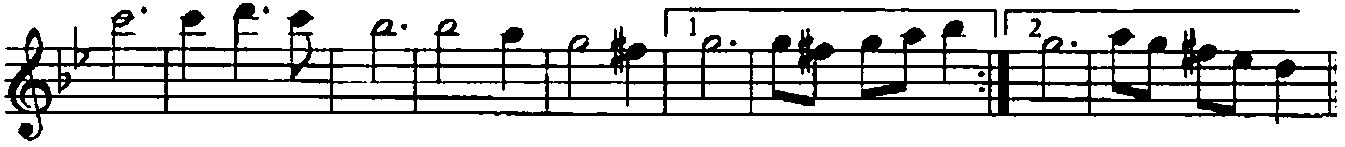

TİM YAL NIZ LI ĞA YOK LU ĞUN Ü ZER (SAZ - - - - -) ZER (SAZ - - - - -)

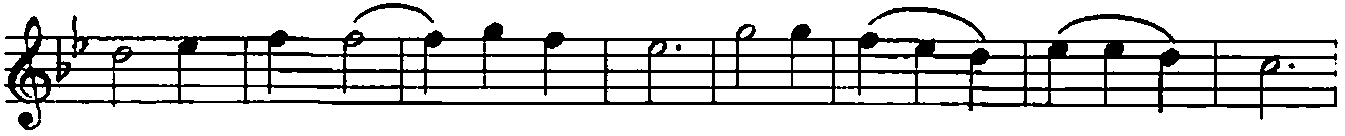

BEN DE Ğİ LİM YA ŞA YAN BİR Ö LÜM CÜL FER



SEN AŞK İ ÇİN ÖL ME Yİ NE SA NI YOR SUN (SAZ - - - - -)



SEN AŞK İ ÇİN ÖL ME Yİ NE SA NI YOR SUN (SAZ - - - - -)

*Dokuyucu*

GÖGEMİ ERDİ BAŞIN ÇEKİP GİDERKEN  
ELLERE YAKIN OLUP BENİ İTERKEN  
HANİ ÖLÜRÜM DİRDİN BU AŞK BİTERKEN  
SEN AŞK İÇİN ÖLMİYİ NE SANIYORSUN

SENDEN SONRASI TUFAN, ÖLÜMDEN BETER  
ALİŞTİM YALNIZLIĞA, YOKLUĞUN ÜZER  
BEN DEĞİLİM YAŞAYAN, BİR ÖLÜMCÜL FER  
SEN AŞK İÇİN ÖLMİYİ NE SANIYORSUN